

LAPORAN
PELAKSANAAN SURVEI KEPUASAN MASYARAKAT (SKM)



PUSKESMAS GEDONG AIR
SEMESTER 1
TAHUN 2025

DAFTAR ISI

DAFTAR ISI	ii
BAB I	1
PENDAHULUAN	1
1.1 Latar Belakang	1
1.2 Dasar Pelaksanaan Survei Kepuasan Masyarakat.....	2
1.3 Maksud dan Tujuan.....	2
BAB II	4
PENGUMPULAN DATA SKM	4
2.1 Pelaksana SKM	4
2.2 Metode Pengumpulan Data.....	4
2.3 Lokasi Pengumpulan Data	5
2.4 Waktu Pelaksanaan SKM.....	5
2.5 Penentuan Jumlah Responden	6
BAB III	7
HASIL PENGOLAHAN DATA SKM	7
3.1 Jumlah Responden SKM.....	7
3.2 Indeks Kepuasan Masyarakat (Unit Layanan dan Per Unsur Layanan).....	14
BAB IV	15
ANALISIS HASIL SKM	15
4.1 Analisis Permasalahan/Kelemahan dan Kelebihan Unsur Layanan	14
4.2 Rencana Tindak Lanjut	14
4.3 Tren Nilai SKM.....	14
BAB V	16
KESIMPULAN	16
LAMPIRAN	17
1. Kuesioner.....	17
2. Hasil Pengolahan Data.....	17

BAB I

PENDAHULUAN

1.1 Latar Belakang

Berdasarkan undang-undang Nomor 25 Tahun 2009 tentang Pelayanan Publik, mengamanatkan penyelenggara wajib mengikutsertakan masyarakat dalam penyelenggaraan Pelayanan Publik sebagai upaya membangun sistem penyelenggaraan pelayanan Publik yang adil, transparan, dan akuntabel. Pelibatan masyarakat ini menjadi penting seiring dengan adanya konsep pembangunan berkelanjutan. Serta adanya pelibatan masyarakat juga dapat mendorong kebijakan penyelenggaraan pelayanan publik lebih tepat sasaran.

Dalam mengamalkan UU No. 25 tahun 2009 maupun PP No. 96 Tahun 2012 maka disusun Peraturan Menteri PANRB No. 14 Tahun 2017 tentang Pedoman Penyusunan Survei Kepuasan Masyarakat (SKM) Unit Penyelenggara Pelayanan Publik. Pedoman ini memberikan gambaran bagi penyelenggara pelayanan untuk melibatkan masyarakat dalam penilaian kinerja pelayanan publik guna meningkatkan kualitas pelayanan yang diberikan. Penilaian masyarakat atas penyelenggaraan pelayanan publik akan diukur berdasarkan 9 (sembilan) unsur yang berkaitan dengan standar pelayanan, sarana prasarana, serta konsultasi pengaduan.

Untuk mengetahui sejauh mana kualitas pelayanan Puskesmas Gedong Air sebagai salah satu penyedia layanan publik di Provinsi Lampung, maka perlu diselenggarakan survei atau jajak pendapat tentang penilaian pengguna layanan publik terhadap pelayanan yang diberikan. Dengan berpedoman pada Peraturan Menteri PANRB No. 14 Tahun 2017, maka telah dilakukan pengukuran atas kepuasan masyarakat. Hasil SKM yang didapat merangkum data dan informasi tentang tingkat kepuasan masyarakat. Dengan elaborasi metode pengukuran secara kuantitatif dan kualitatif atas pendapat masyarakat, maka akan didapatkan kualitas data yang akurat dan komprehensif.

Hasil survei ini akan digunakan sebagai bahan evaluasi dan bahan masukan bagi penyelenggara layanan publik untuk terus-menerus melakukan perbaikan

sehingga kualitas pelayanan prima dapat segera dicapai. Dengan tercapainya pelayanan prima maka harapan dan tuntutan masyarakat atas hak-hak mereka sebagai warga negara dapat terpenuhi.

1.2 Dasar Pelaksanaan Survei Kepuasan Masyarakat

- Undang-undang Nomor 25 Tahun 2009 tentang Pelayanan Publik.
- Peraturan Pemerintah Nomor 96 Tahun 2012 tentang Pelaksanaan Undang-Undang Nomor 25 Tahun 2009 tentang Pelayanan Publik.
- Peraturan Menteri PANRB Nomor 14 Tahun 2017 tentang Pedoman Penyusunan Survei Kepuasan Masyarakat Unit Penyelenggara Pelayanan Publik.

1.3 Maksud dan Tujuan

Tujuan pelaksanaan SKM adalah untuk mengetahui gambaran kepuasan masyarakat yang diperoleh dari hasil pengukuran atas pendapat masyarakat, terhadap mutu dan kualitas pelayanan yang telah diberikan oleh Puskesmas Gedong Air.

Adapun sasaran dilakukannya SKM adalah :

1. Mendorong partisipasi masyarakat sebagai pengguna layanan dalam menilai kinerja penyelenggara pelayanan;
2. Mendorong penyelenggara pelayanan publik untuk meningkatkan kualitas pelayanan publik;
3. Mendorong penyelenggara pelayanan publik untuk menjadi lebih inovatif dalam menyelenggarakan pelayanan publik;
4. Mengukur kecenderungan tingkat kepuasan masyarakat terhadap pelayanan publik yang diberikan.

Dengan dilakukan SKM dapat diperoleh manfaat, antara lain:

1. Diketahui kelemahan atau kekurangan dari masing-masing unsur dalam penyelenggara pelayanan publik;
2. Diketahui kinerja penyelenggara pelayanan yang telah dilaksanakan oleh unit pelayanan publik secara periodik;
3. Sebagai bahan penetapan kebijakan yang perlu diambil dan upaya tindak lanjut yang perlu dilakukan atas hasil Survei Kepuasan Masyarakat;

4. Diketahui indeks kepuasan masyarakat secara menyeluruh terhadap hasil pelaksanaan pelayanan publik;
5. Memacu persaingan positif, antar unit penyelenggara pelayanan dalam upaya peningkatan kinerja pelayanan;
6. Bagi masyarakat dapat diketahui gambaran tentang kinerja unit pelayanan.

BAB II

PENGUMPULAN DATA SKM

2.1 Pelaksana SKM

Survei Kepuasan Masyarakat dilakukan secara mandiri pada Puskesmas Gedong Air dengan membentuk tim pelaksana kegiatan Survei Kepuasan Masyarakat. Tim pelaksana Survei Kepuasan Masyarakat (SKM) Puskesmas Gedong Air adalah tim yang mewakili masing-masing unit pelayanan.

2.2 Metode Pengumpulan Data

Pelaksanaan SKM menggunakan *google form* yang disebarakan dalam bentuk scan barcode. Scan barcode tersebut dapat memunculkan link google form survey kepuasan ketika pelanggan mengscannya. Kuesioner terdiri atas 9 pertanyaan sesuai dengan jumlah unsur pengukuran kepuasan masyarakat terhadap pelayanan yang diterima berdasarkan Peraturan Menteri PAN dan RB Nomor 14 Tahun 2017 tentang Pedoman Survei Kepuasan Masyarakat Unit Penyelenggara Pelayanan Publik. Kesembilan unsur yang ditanyakan dalam kuesioner SKM Puskesmas Gedong Air yaitu :

1. **Persyaratan** : Persyaratan adalah syarat yang harus dipenuhi dalam pengurusan suatu jenis pelayanan, baik persyaratan teknis maupun administratif.
2. **Sistem, mekanisme dan prosedur** : Prosedur adalah tata cara pelayanan yang dibakukan bagi pemberi dan penerima pelayanan, termasuk pengaduan.
3. **Waktu penyelesaian** : Waktu pelayanan adalah jangka waktu yang diperlukan untuk menyelesaikan seluruh proses pelayanan dari setiap jenis pelayanan.
4. **Biaya/ tarif** : Biaya/ tarif adalah ongkos yang dikenakan kepada penerima layanan dalam mengurus dan/atau memperoleh pelayanan dari penyelenggara yang besarnya ditetapkan berdasarkan kesepakatan antara penyelenggara dan masyarakat.
5. **Produk spesifikasi jenis pelayanan** : Produk spesifikasi jenis pelayanan adalah hasil pelayanan yang diberikan dan diterima sesuai dengan ketentuan

yang telah ditetapkan. Produk pelayanan ini merupakan hasil dari setiap spesifikasi jenis pelayanan.

6. **Kompetensi pelaksana** : Kompetensi pelaksana adalah kemampuan yang harus dimiliki oleh pelaksana meliputi pengetahuan, keahlian, ketrampilan dan pengalaman
7. **Perilaku pelaksana** : Perilaku Pelaksana adalah sikap petugas dalam memberikan pelayanan.
8. **Penanganan pengaduan, saran dan masukan** : Penanganan pengaduan, saran dan masukan, adalah tata cara pelaksanaan penanganan pengaduan dan tindak lanjut.
9. **Sarana dan prasarana** : Sarana adalah segala sesuatu yang dapat dipakai sebagai alat dalam mencapai maksud dan tujuan. Prasarana adalah segala sesuatu yang merupakan penunjang utama terselenggaranya suatu proses (usaha, pembangunan, proyek). Sarana digunakan untuk benda yang bergerak (komputer, mesin) dan prasarana untuk benda yang tidak bergerak (gedung).

2.3 Lokasi Pengumpulan Data

Lokasi dan waktu pengumpulan data dilakukan di lokasi unit pelayanan pelayanan farmasi pada waktu jam layanan sedang sibuk. Sedangkan pengisian kuesioner dilakukan sendiri oleh responden sebagai penerima layana. Dengan cara ini penerima layanan aktif melakukan pengisian sendiri atas himbauan dari unit pelayanan yang bersangkutan. Pengumpulan data diambil dari masing-masing unit pelayanan meliputi; klaster 1 (pendaftaran), klaster 2 (ibu hamil, bersalin dan nifas), klaster 2 (anak dan remaja), klaster 2 (pelayanan gizi), klaster 3 (usia dewasa), klaster 3 (lanjut usia), klaster 3 (PAL), klaster 4 (kesehatan lingkungan), dan lintas klaster yang meliputi pelayanan gigi dan mulut, farmasi/apotek, laboratorium, dan UGD.

2.4 Waktu Pelaksanaan SKM

Survei dilakukan secara periodik dengan jangka waktu (periode) tertentu yaitu 1 (satu) tahun yang dibagi kedalam 2 semester bulan Januari-Juni dan bulan Juli-

Desember. Penyusunan indeks kepuasan masyarakat memerlukan waktu selama 6 (enam) bulan dengan rincian sebagai berikut:

No.	Kegiatan	Waktu Pelaksanaan	Jumlah Hari Kerja
1.	Persiapan	Januari 2025	6
2.	Pengumpulan Data	Januari – April 2023	60
3.	Pengolahan Data dan Analisis Hasil	Mei 2025	10
4.	Penyusunan dan Pelaporan Hasil	Mei-Juni 2023	15

2.5 Penentuan Jumlah Responden

Dalam penentuan responden, terlebih dahulu ditentukan jumlah populasi penerima layanan (jumlah pemohon) dari seluruh jenis pelayanan pada Puskesmas Gedong Air berdasarkan periode survei sebelumnya. Jika dilihat dari perkiraan jumlah penerima layanan tahun 2024, maka populasi penerima layanan pada Puskesmas Gedong Air dalam kurun waktu satu tahun adalah sebanyak 53.836 orang. Selanjutnya responden dipilih secara acak dari setiap jenis pelayanan besaran sampel dan populasi menggunakan tabel sampel dari *Krejcie and Morgan*. Berdasarkan Tabel *Krejcie and Morgan*, jumlah minimum sampel responden yang harus dikumpulkan dalam satu periode SKM adalah 381 orang.

Populasi (N)	Sampel (n)	Populasi (N)	Sampel (n)	Populasi (N)	Sampel (n)
10	10	220	140	1200	291
15	14	230	144	1300	297
20	19	240	148	1400	302
25	24	250	152	1500	306
30	28	260	155	1600	310
35	32	270	159	1700	313
40	36	280	162	1800	317
45	40	290	165	1900	320
50	44	300	169	2000	322
55	48	320	175	2200	327
60	52	340	181	2400	331
65	56	360	186	2600	335
70	59	380	191	2800	338
75	63	400	196	3000	341
80	66	420	201	3500	346
85	70	440	205	4000	351
90	73	460	210	4500	354
95	76	480	214	5000	357
100	80	500	217	6000	361
110	86	550	226	7000	364
120	92	600	234	8000	367
130	97	650	242	9000	368
140	103	700	248	10000	370
150	108	750	254	15000	375
160	113	800	260	20000	377
170	118	850	265	30000	379
180	123	900	269	40000	380
190	127	950	274	50000	381
200	132	1000	278	75000	382
210	136	1100	285	100000	384

Source : Uma Sekaran. 2006. Metodologi Penelitian Untuk Bisnis. Jakarta : Salemba Empat, p. 159

BAB III

HASIL PENGOLAHAN DATA SKM

1.1 Jumlah Responden SKM

Berdasarkan hasil pengumpulan data, jumlah responden penerima layanan yang diperoleh yaitu 391 orang responden, dengan rincian sebagai berikut :

No	KARAKTERISTIK	INDIKATOR	JUMLAH	PERSENTASE
1	JENIS KELAMIN	LAKI	134	34.27%
		PEREMPUAN	257	65.73%
2	PENDIDIKAN	SD KE BAWAH	28	7.16%
		SMP	51	13.04%
		SMA	230	58.82%
		DIII	12	3.07%
		D4/SI	65	16.62%
		S2	5	1.28%
3	PEKERJAAN	PNS	12	3.07%
		TNI/POLRI	0	0.00%
		SWASTA	86	21.99%
		WIRUSAHA	107	27.37%
		IRT	42	10.74%
		LAINNYA	144	36.83%
4	JENIS LAYANAN	KLASTER 1 (PENDAFTARAN)	11	2.81%
		KLASTER 2 (IBU HAMIL, BERSALIN, DAN NIFAS)	28	7.16%
		KLASTER 2 (ANAK- REMAJA)	39	9.97%
		KLASTER 2 (GIZI)	2	0.51%
		KLASTER 3 (USIA	187	47.83%

		DEWASA)		
		KLASTER 3 (LANJUT USIA)	62	15.86%
		KLASTER 3 (PAL)	25	6.39%
		KLASTER 4 (KESEHATAN LINGKUNGAN)	1	0.26%
		LINTAS KLASTER (GIGI DAN MULUT)	23	5.88%
		LINTAS KLASTER (UGD)	3	0.77%
		LINTAS KLASTER (FARMASI/ APOTEK)	10	2,56%
		TOTAL	391	

1.2 Indeks Kepuasan Masyarakat (Unit Layanan dan Per Unsur Layanan)

Pengolahan data SKM menggunakan excel template olah data SKM dan diperoleh hasil sebagai berikut :

1) Hasil survey tiap unit

1. Klaster 1 (Pendaftaran)

No.	Pendapat Tentang Kompetensi	Tidak Puas	Kurang Puas	Cukup Puas	Sangat Puas
1	Kesesuaian persyaratan	0	0	8	3
2	Kemudahan Prosedur	0	0	9	2
3	Kecepatan	1	1	6	3
4	Biaya	0	0	4	7
5	Kesesuaian standar pelayanan dengan hasil	0	0	4	7
6	Kompetensi petugas	0	0	8	3
7	Perilaku petugas	0	0	5	6
8	Penanganan pengaduan	0	0	6	5
9	Sarana dan Prasarana	0	0	0	11

2. Klaster 2 (Ibu Hamil, Bersalin, dan Nifas)

No.	Pendapat Tentang Kompetensi	Tidak Puas	Kurang Puas	Cukup Puas	Sangat Puas
1	Kesesuaian persyaratan	0	0	15	13
2	Kemudahan Prosedur	0	0	16	12
3	Kecepatan	1	3	19	5
4	Biaya	0	0	22	6
5	Kesesuaian standar pelayanan dengan hasil	0	0	20	8
6	Kompetensi petugas	0	0	20	8
7	Perilaku petugas	0	0	9	19
8	Penanganan pengaduan	0	0	23	5
9	Sarana dan Prasarana	0	1	0	27

3. Klaster 2 (Anak-Remaja)

No.	Pendapat Tentang Kompetensi	Tidak Puas	Kurang Puas	Cukup Puas	Sangat Puas
1	Kesesuaian persyaratan	0	0	28	11
2	Kemudahan Prosedur	0	0	31	8
3	Kecepatan	4	4	24	7
4	Biaya	0	1	17	21
5	Kesesuaian standar pelayanan dengan hasil	0	0	31	8
6	Kompetensi petugas	0	0	26	12
7	Perilaku petugas	0	0	22	17
8	Penanganan pengaduan	0	1	25	13
9	Sarana dan Prasarana	1	0	1	37

4. Klaster 2 (Gizi)

No.	Pendapat Tentang Kompetensi	Tidak Puas	Kurang Puas	Cukup Puas	Sangat Puas
1	Kesesuaian persyaratan	0	0	0	2
2	Kemudahan Prosedur	0	0	0	2
3	Kecepatan	0	0	0	2
4	Biaya	0	0	0	2
5	Kesesuaian standar pelayanan dengan hasil	0	0	0	2
6	Kompetensi petugas	0	0	0	2
7	Perilaku petugas	0	0	0	2
8	Penanganan pengaduan	0	0	0	2
9	Sarana dan Prasarana	0	0		2

5. Klaster 3 (Usia Dewasa)

No.	Pendapat Tentang Kompetensi	Tidak Puas	Kurang Puas	Cukup Puas	Sangat Puas
1	Kesesuaian persyaratan	1	0	120	70
2	Kemudahan Prosedur	0	1	110	80
3	Kecepatan	2	11	88	90
4	Biaya	0	0	89	102
5	Kesesuaian standar pelayanan dengan hasil	0	0	88	103
6	Kompetensi petugas	0	1	117	73
7	Perilaku petugas	0	0	84	107
8	Sarana dan Prasarana	0	3	110	78
9	Penanganan pengaduan	2	0	15	174

6. Klaster 3 (Lansia)

No.	Pendapat Tentang Kompetensi	Tidak Puas	Kurang Puas	Cukup Puas	Sangat Puas
1	Kesesuaian persyaratan	0	0	37	25
2	Kemudahan Prosedur	0	0	27	35
3	Kecepatan	2	5	29	26
4	Biaya	0	0	41	21
5	Kesesuaian standar pelayanan dengan hasil	0	0	31	31
6	Kompetensi petugas	0	0	41	21
7	Perilaku petugas	0	0	16	46
8	Sarana dan Prasarana	0	0	28	34
9	Penanganan pengaduan	0	0	0	62

7. Klaster 3 (PAL)

No.	Pendapat Tentang Kompetensi	Tidak Puas	Kurang Puas	Cukup Puas	Sangat Puas
1	Kesesuaian persyaratan	0	1	13	11
2	Kemudahan Prosedur	0	0	18	7
3	Kecepatan	0	6	12	7
4	Biaya	0	0	17	8
5	Kesesuaian standar pelayanan dengan hasil	0	0	8	17
6	Kompetensi petugas	0	0	19	6
7	Perilaku petugas	0	0	7	18
8	Sarana dan Prasarana	0	0	13	12
9	Penanganan pengaduan	1	1	2	21

8. Klaster 4 (Kesehatan Lingkungan)

No.	Pendapat Tentang Kompetensi	Tidak Puas	Kurang Puas	Cukup Puas	Sangat Puas
1	Kesesuaian persyaratan	0	0	0	1
2	Kemudahan Prosedur	0	0	1	0
3	Kecepatan	0	0	1	0
4	Biaya	0	0	1	0
5	Kesesuaian standar pelayanan dengan hasil	0	0	0	1
6	Kompetensi petugas	0	0	0	1
7	Perilaku petugas	0	0	0	1
8	Penanganan pengaduan	0	0	1	0
9	Sarana dan prasarana	0	0	0	1

9. Lintas Klaster (Farmasi/ Apotek)

No.	Pendapat Tentang Kompetensi	Tidak Puas	Kurang Puas	Cukup Puas	Sangat Puas
1	Kesesuaian persyaratan	0	0	8	2
2	Kemudahan Prosedur	0	0	7	3
3	Kecepatan	0	0	5	5
4	Biaya	0	0	2	8
5	Kesesuaian standar pelayanan dengan hasil	0	0	6	4
6	Kompetensi petugas	0	0	4	6
7	Perilaku petugas	0	0	2	8
8	Penanganan dan prasarana	0	0	7	3
9	Sarana dan Prasarana	0	0	1	9

10. Lintas Klaster (Kesehatan Gigi dan Mulut)

No.	Pendapat Tentang Kompetensi	Tidak Puas	Kurang Puas	Cukup Puas	Sangat Puas
1	Kesesuaian persyaratan	0	0	13	10
2	Kemudahan Prosedur	0	0	10	13
3	Kecepatan	0	0	6	17
4	Biaya	0	0	4	19
5	Kesesuaian standar pelayanan dengan hasil	0	0	7	16
6	Kompetensi petugas	0	0	11	12
7	Perilaku petugas	0	0	9	14
8	Penanganan pengaduan	0	0	5	18
9	Sarana dan prasarana	0	0	1	22

11. Lintas Klaster (UGD)

No.	Pendapat Tentang Kompetensi	Tidak Puas	Kurang Puas	Cukup Puas	Sangat Puas
1	Kesesuaian persyaratan	0	0	3	0
2	Kemudahan Prosedur	0	0	3	0
3	Kecepatan	0	0	1	2
4	Biaya	0	0	0	3
5	Kesesuaian standar pelayanan dengan hasil	0	0	2	1
6	Kompetensi petugas	0	0	2	1
7	Perilaku petugas	0	0	2	1
8	Penanganan pengaduan	1	0	1	1
9	Sarana dan prasarana	0	0	0	3

12. Unit

2) Indeks Kepuasan Masyarakat (Unit Layanan dan Perunsur Layanan)

	U1	U2	U3	U4	U5	U6	U7	U8	U9
IKM Perunsur	3.36	3.40	3.29	3.49	3.50	3.36	3.60	3.41	3.90
Kategori	B	B	B	B	B	B	A	B	A
IKM Layanan	Unit	86.26 (B atau Baik)							

**IKM PER UNSUR
PUSKESMAS GEDONG AIR
SEMESTER 2 TAHUN 2023**

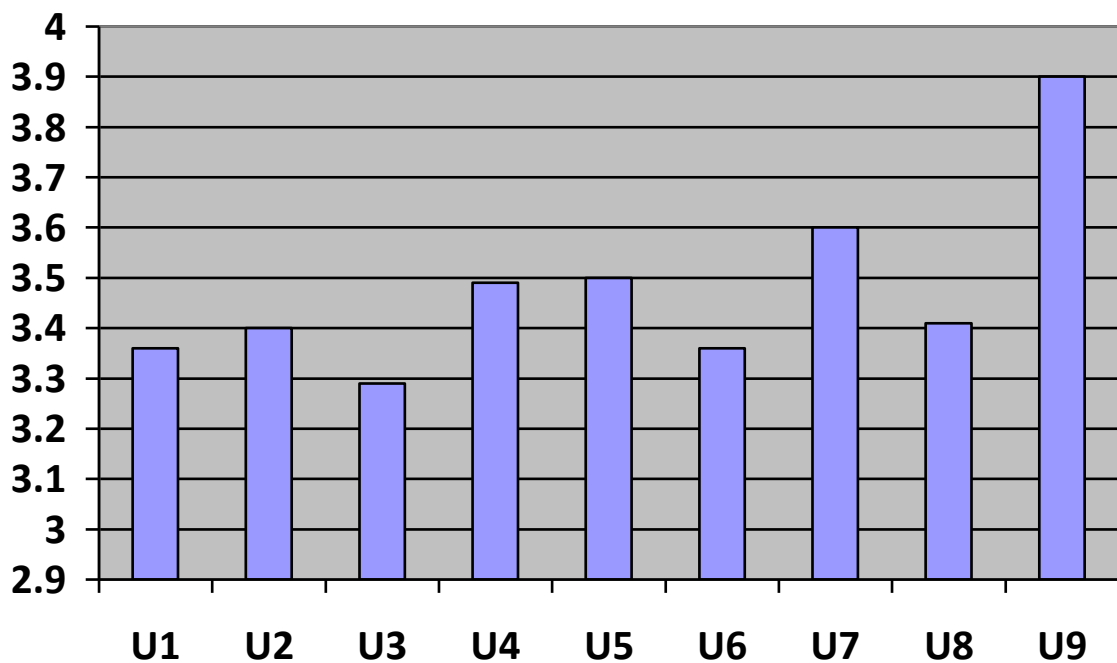

BAB IV

ANALISIS HASIL SKM

4.1 Analisis Permasalahan/Kelemahan dan Kelebihan Unsur Layanan

Berdasarkan hasil pengolahan data, dapat diketahui bahwa :

1. “Kecepatan pelayanan” mendapatkan nilai terendah yaitu 3,36. Selanjutnya “Sarana dan prasarana” yang mendapatkan nilai 3.41 adalah nilai terendah kedua
2. Sedangkan unsur layanan dengan nilai tertinggi yaitu “Penanganan pengaduan” mendapatkan nilai tertinggi 3.93.

Berdasarkan hasil rekapitulasi saran/kritik serta pengaduan yang masuk melalui berbagai kanal aduan yang telah disediakan, diperoleh beberapa aduan yang menjadi perhatian dan dapat digunakan dalam pembahasan rencana tindak lanjut yaitu sebagai berikut :

1. “Mempercepat waktu pelayanan”
2. “Meningkatkan Sarana dan prasarana”

BAB V

KESIMPULAN

Dalam melaksanakan tugas Survei Kepuasan Masyarakat (SKM) selama satu semester mulai Januari hingga April 2025, dapat disimpulkan sebagai berikut:

1. Pelaksanaan pelayanan publik di Puskesmas Gedong Air, secara umum mencerminkan tingkat kualitas yang Baik dengan nilai SKM 86.26
2. Unsur pelayanan yang termasuk dua unsur terendah dan menjadi prioritas perbaikan yaitu Waktu pelayanan serta Sarana dan prasarana.
3. Sedangkan unsur layanan dengan nilai tertinggi yaitu penanganan pengaduan.

Survey kepuasan masyarakat perlu dilakukan secara berkelanjutan sebagai dasar peningkatan kualitas dan inovasi pelayanan

Kota Bandar Lampung, Juni 2025

Kepala Puskesmas Gedong Air

dr. Titin Agustin

NIP 197608172007012008

LAMPIRAN

1. Lampiran Kuesioner



Survey Kepuasan Masyarakat Puskesmas Gedong Air

Survey kepuasan masyarakat Puskesmas Gedong Air merupakan kegiatan pengukuran secara komprehensif tentang tingkat kepuasan masyarakat terhadap kualitas layanan yang diberikan oleh Puskesmas Gedong Air

Itlrahmah@gmail.com [Switch account](#)

Not shared

* Indicates required question

Ruangan Pelayanan ? *

PENDAFTARA [Request edit access](#)

KLASTER 1 (MANAJEMEN)

A screenshot of a Google Forms survey interface. The title is 'Survey Kepuasan Masyarakat Puskesmas Gedong Air'. Below the title is a descriptive paragraph. The user's email 'Itlrahmah@gmail.com' and a 'Switch account' link are visible. There are icons for sharing status ('Not shared') and a checkmark. A red asterisk indicates a required question. The question is 'Ruangan Pelayanan ? *'. There are two radio button options: 'PENDAFTARA' and 'KLASTER 1 (MANAJEMEN)'. A 'Request edit access' button is next to the first option. A help icon is next to the second option.

2. Hasil pengolahan data

Ruang Pelayanan	U1	U2	U3	U4	U5	U6	U7	U8	U9
KLASTER 1 (PENDAFTARAN)	3	3	3	4	3	3	4	4	4
KLASTER 1 (PENDAFTARAN)	3	3	3	3	4	3	3	4	4
KLASTER 1 (PENDAFTARAN)	4	4	4	4	4	3	3	4	4
KLASTER 1 (PENDAFTARAN)	4	3	4	4	4	3	3	3	4
KLASTER 1 (PENDAFTARAN)	3	3	3	4	4	4	4	4	4
KLASTER 1 (PENDAFTARAN)	3	3	3	3	4	4	4	3	4
KLASTER 1 (PENDAFTARAN)	3	3	2	4	4	3	3	3	4
KLASTER 1 (PENDAFTARAN)	4	4	4	4	4	4	4	4	4
KLASTER 1 (PENDAFTARAN)	3	3	1	3	3	3	4	3	4
KLASTER 1 (PENDAFTARAN)	3	3	3	3	3	3	3	3	4
KLASTER 1 (PENDAFTARAN)	3	3	3	4	3	3	4	3	4
KLASTER 2 (ANAK-REMAJA)	3	3	2	3	3	3	4	3	4
KLASTER 2 (ANAK-REMAJA)	4	4	4	3	3	3	4	3	4
KLASTER 2 (ANAK-REMAJA)	4	3	1	4	4	4	4	4	4
KLASTER 2 (ANAK-REMAJA)	3	3	3	3	3	3	3	3	4
KLASTER 2 (ANAK-REMAJA)	3	3	3	4	4	4	4	4	4
KLASTER 2 (ANAK-REMAJA)	4	3	3	3	3	3	4	3	4
KLASTER 2 (ANAK-REMAJA)	3	3	3	3	3	3	3	3	4
KLASTER 2 (ANAK-REMAJA)	3	3	3	4	4	4	4	4	4
KLASTER 2 (ANAK-REMAJA)	4	3	4	3	3	4	4	3	4
KLASTER 2 (ANAK-REMAJA)	3	3	3	4	3	3	4	4	1
KLASTER 2 (ANAK-REMAJA)	4	3	3	2	3	3	3	3	4
KLASTER 2 (ANAK-REMAJA)	3	4	4	3	3	3	3	3	4
KLASTER 2 (ANAK-REMAJA)	3	3	2	4	3	4	3	3	3
KLASTER 2 (ANAK-REMAJA)	3	3	3	4	4	4	4	4	4
KLASTER 2 (ANAK-REMAJA)	3	3	3	4	3	4	4	4	4
KLASTER 2 (ANAK-REMAJA)	4	3	1	4	3	3	3	3	4
KLASTER 2 (ANAK-REMAJA)	3	3	1	4	3	3	3	3	4
KLASTER 2 (ANAK-REMAJA)	3	3	3	3	3	3	3	3	4
KLASTER 2 (ANAK-REMAJA)	4	4	3	3	3	3	3	4	4
KLASTER 2 (ANAK-REMAJA)	4	3	1	3	3	3	3	3	4
KLASTER 2 (ANAK-REMAJA)	4	4	4	4	4	4	4	4	4
KLASTER 2 (ANAK-REMAJA)	3	3	3	4	4	4	4	4	4

KLASTER 2 (ANAK-REMAJA)	3	3	3	3	3	3	4	4	4
KLASTER 2 (ANAK-REMAJA)	3	3	3	3	3	3	3	4	4
KLASTER 2 (ANAK-REMAJA)	3	3	3	3	3	3	4	3	4
KLASTER 2 (ANAK-REMAJA)	4	4	4	4	3	3	3	4	4
KLASTER 2 (ANAK-REMAJA)	3	3	3	3	3	3	3	3	4
KLASTER 2 (ANAK-REMAJA)	3	3	4	4	3	3	3	3	4
KLASTER 2 (ANAK-REMAJA)	3	3	3	3	3	3	4	3	4
KLASTER 2 (ANAK-REMAJA)	3	3	3	4	3	3	3	3	4
KLASTER 2 (ANAK-REMAJA)	3	3	3	4	4	4	4	4	4
KLASTER 2 (ANAK-REMAJA)	4	4	4	4	4	4	4	3	4
KLASTER 2 (ANAK-REMAJA)	3	3	3	4	3	3	3	3	4
KLASTER 2 (ANAK-REMAJA)	3	3	3	4	3	3	3	3	4
KLASTER 2 (ANAK-REMAJA)	3	3	2	4	3	3	3	3	4
KLASTER 2 (ANAK-REMAJA)	3	3	3	4	3	3	3	3	4
KLASTER 2 (ANAK-REMAJA)	3	4	2	3	3	3	3	2	4
KLASTER 2 (ANAK-REMAJA)	3	4	3	3	3	2	3	3	4
KLASTER 2 (GIZI)	4	4	4	4	4	4	4	4	4
KLASTER 2 (GIZI)	4	4	4	4	4	4	4	4	4
KLASTER 2 (IBU HAMIL, BERSALIN DAN NIFAS)	3	4	3	3	3	3	3	3	4
KLASTER 2 (IBU HAMIL, BERSALIN DAN NIFAS)	4	4	3	3	3	3	3	3	4
KLASTER 2 (IBU HAMIL, BERSALIN DAN NIFAS)	3	4	3	3	3	3	4	4	4
KLASTER 2 (IBU HAMIL, BERSALIN DAN NIFAS)	3	4	3	3	3	3	4	3	4
KLASTER 2 (IBU HAMIL, BERSALIN DAN NIFAS)	3	4	3	3	3	3	3	3	4
KLASTER 2 (IBU HAMIL, BERSALIN DAN NIFAS)	3	3	3	4	4	4	4	3	4
KLASTER 2 (IBU HAMIL, BERSALIN DAN NIFAS)	4	4	4	4	3	3	3	3	4
KLASTER 2 (IBU HAMIL, BERSALIN DAN NIFAS)	3	3	3	3	3	3	3	3	4
KLASTER 2 (IBU HAMIL, BERSALIN DAN NIFAS)	3	3	3	3	3	3	3	3	2
KLASTER 2 (IBU HAMIL, BERSALIN DAN NIFAS)	3	4	2	3	3	3	3	3	4

KLASTER 2 (IBU HAMIL, BERSALIN DAN NIFAS)	3	3	3	3	3	3	4	3	4
KLASTER 2 (IBU HAMIL, BERSALIN DAN NIFAS)	3	4	3	3	3	3	3	3	4
KLASTER 2 (IBU HAMIL, BERSALIN DAN NIFAS)	4	3	3	3	4	3	4	4	4
KLASTER 2 (IBU HAMIL, BERSALIN DAN NIFAS)	4	3	3	4	4	4	4	4	4
KLASTER 2 (IBU HAMIL, BERSALIN DAN NIFAS)	4	3	2	4	4	4	4	3	4
KLASTER 2 (IBU HAMIL, BERSALIN DAN NIFAS)	4	3	3	3	4	3	4	4	4
KLASTER 2 (IBU HAMIL, BERSALIN DAN NIFAS)	3	4	3	3	3	4	4	3	4
KLASTER 2 (IBU HAMIL, BERSALIN DAN NIFAS)	4	4	4	3	3	3	4	3	4
KLASTER 2 (IBU HAMIL, BERSALIN DAN NIFAS)	4	3	2	3	3	3	4	3	4
KLASTER 2 (IBU HAMIL, BERSALIN DAN NIFAS)	4	3	3	3	3	3	4	3	4
KLASTER 2 (IBU HAMIL, BERSALIN DAN NIFAS)	4	3	3	3	3	3	4	3	4
KLASTER 2 (IBU HAMIL, BERSALIN DAN NIFAS)	4	3	4	3	3	4	4	3	4
KLASTER 2 (IBU HAMIL, BERSALIN DAN NIFAS)	3	3	3	4	3	3	4	3	4
KLASTER 2 (IBU HAMIL, BERSALIN DAN NIFAS)	4	3	4	3	4	4	4	3	4
KLASTER 2 (IBU HAMIL, BERSALIN DAN NIFAS)	4	4	4	3	4	4	4	3	4
KLASTER 2 (IBU HAMIL, BERSALIN DAN NIFAS)	3	4	1	4	4	4	4	4	4
KLASTER 2 (IBU HAMIL, BERSALIN DAN NIFAS)	3	3	3	3	3	3	4	3	4
KLASTER 2 (IBU HAMIL, BERSALIN DAN NIFAS)	3	3	3	3	3	3	3	3	4
KLASTER 3 (LANSIA)	4	4	4	3	4	4	4	4	4
KLASTER 3 (LANSIA)	4	4	4	3	4	4	4	4	4
KLASTER 3 (LANSIA)	4	4	4	3	4	4	4	4	4
KLASTER 3 (LANSIA)	3	3	1	3	3	3	3	4	4

KLASTER 3 (LANSIA)	3	4	4	4	4	3	4	4	4
KLASTER 3 (LANSIA)	3	3	4	3	3	3	4	4	4
KLASTER 3 (LANSIA)	4	4	3	3	4	3	4	4	4
KLASTER 3 (LANSIA)	3	4	3	3	4	3	4	4	4
KLASTER 3 (LANSIA)	3	4	4	3	3	3	4	4	4
KLASTER 3 (LANSIA)	3	3	2	3	4	3	4	4	4
KLASTER 3 (LANSIA)	3	4	3	3	3	3	4	4	4
KLASTER 3 (LANSIA)	3	4	3	4	3	4	4	4	4
KLASTER 3 (LANSIA)	3	4	4	3	3	3	3	3	4
KLASTER 3 (LANSIA)	4	4	3	3	4	4	4	4	4
KLASTER 3 (LANSIA)	3	3	3	3	3	3	3	3	4
KLASTER 3 (LANSIA)	4	4	4	4	3	3	4	4	4
KLASTER 3 (LANSIA)	3	3	2	4	3	3	4	4	4
KLASTER 3 (LANSIA)	4	4	4	4	3	3	3	3	4
KLASTER 3 (LANSIA)	3	3	1	3	3	3	3	3	4
KLASTER 3 (LANSIA)	4	4	3	3	3	3	3	3	4
KLASTER 3 (LANSIA)	3	3	3	4	4	4	4	4	4
KLASTER 3 (LANSIA)	4	4	3	3	3	3	3	3	4
KLASTER 3 (LANSIA)	4	4	4	3	3	3	4	3	4
KLASTER 3 (LANSIA)	4	4	4	3	3	3	4	3	4
KLASTER 3 (LANSIA)	3	3	3	3	3	3	4	3	4
KLASTER 3 (LANSIA)	4	4	4	3	3	3	4	3	4
KLASTER 3 (LANSIA)	3	4	4	3	3	3	4	3	4
KLASTER 3 (LANSIA)	3	3	3	4	4	3	4	4	4
KLASTER 3 (LANSIA)	4	4	4	3	3	3	3	3	4
KLASTER 3 (LANSIA)	4	4	4	4	3	4	4	3	4
KLASTER 3 (LANSIA)	3	3	2	4	3	4	4	3	4
KLASTER 3 (LANSIA)	4	4	4	4	3	3	4	3	4
KLASTER 3 (LANSIA)	3	3	3	4	3	3	4	4	4
KLASTER 3 (LANSIA)	3	3	3	4	4	4	4	4	4
KLASTER 3 (LANSIA)	3	4	3	3	4	3	3	3	4
KLASTER 3 (LANSIA)	3	4	3	3	4	3	4	3	4
KLASTER 3 (LANSIA)	4	4	3	3	3	3	3	3	4

KLASTER 3 (LANSIA)	4	4	4	4	4	4	4	4	4
KLASTER 3 (LANSIA)	3	3	3	3	4	3	3	3	4
KLASTER 3 (LANSIA)	3	3	3	3	3	3	3	3	4
KLASTER 3 (LANSIA)	4	4	4	3	3	3	4	3	4
KLASTER 3 (LANSIA)	4	4	4	3	4	3	4	4	4
KLASTER 3 (LANSIA)	3	3	2	4	4	3	4	4	4
KLASTER 3 (LANSIA)	3	3	3	3	3	3	4	4	4
KLASTER 3 (LANSIA)	4	4	4	3	4	4	4	4	4
KLASTER 3 (LANSIA)	4	4	4	3	4	4	4	4	4
KLASTER 3 (LANSIA)	3	3	3	3	3	3	3	3	4
KLASTER 3 (LANSIA)	3	3	3	4	4	4	4	4	4
KLASTER 3 (LANSIA)	3	3	4	4	4	4	4	4	4
KLASTER 3 (LANSIA)	3	3	4	3	3	3	3	3	4
KLASTER 3 (LANSIA)	3	3	4	4	4	4	4	4	4
KLASTER 3 (LANSIA)	3	3	2	3	4	4	4	4	4
KLASTER 3 (LANSIA)	4	4	4	4	4	4	4	4	4
KLASTER 3 (LANSIA)	3	3	3	3	4	3	4	3	4
KLASTER 3 (LANSIA)	3	4	3	3	4	4	4	3	4
KLASTER 3 (LANSIA)	3	3	3	3	4	3	3	3	4
KLASTER 3 (LANSIA)	3	3	3	4	3	4	4	3	4
KLASTER 3 (LANSIA)	4	3	3	4	3	3	4	4	4
KLASTER 3 (PAL)	4	4	3	4	4	4	4	4	4
KLASTER 3 (PAL)	3	3	2	3	3	3	3	3	4
KLASTER 3 (PAL)	3	3	3	3	3	3	4	3	4
KLASTER 3 (PAL)	4	3	4	4	4	4	4	4	4
KLASTER 3 (PAL)	4	4	4	4	4	4	4	4	4
KLASTER 3 (PAL)	4	4	3	3	3	3	3	3	4
KLASTER 3 (PAL)	3	3	2	4	4	4	4	4	4
KLASTER 3 (PAL)	4	4	2	3	3	3	4	3	4
KLASTER 3 (PAL)	3	3	4	3	3	3	3	3	4
KLASTER 3 (PAL)	3	3	4	4	4	4	4	4	4
KLASTER 3 (PAL)	3	3	3	3	4	3	3	3	4
KLASTER 3 (PAL)	3	3	4	4	4	3	3	3	4
KLASTER 3 (PAL)	3	3	3	4	4	3	3	3	4
KLASTER 3 (PAL)	4	4	3	3	4	4	4	4	4
KLASTER 3 (PAL)	4	4	3	4	4	3	4	4	4
KLASTER 3 (PAL)	4	3	2	3	3	3	4	4	3

KLASTER 3 (PAL)	4	3	3	3	3	3	4	4	4
KLASTER 3 (PAL)	3	3	4	3	4	3	4	4	4
KLASTER 3 (PAL)	3	3	3	3	4	3	4	4	4
KLASTER 3 (PAL)	4	4	4	3	4	3	4	3	4
KLASTER 3 (PAL)	3	3	2	3	3	3	4	3	4
KLASTER 3 (PAL)	3	3	3	3	4	3	4	4	4
KLASTER 3 (PAL)	3	3	3	3	4	3	4	3	1
KLASTER 3 (PAL)	4	3	3	3	4	3	3	3	2
KLASTER 3 (PAL)	2	3	2	3	4	3	4	3	3
KLASTER 3 (USIA DEWASA)	3	3	4	3	4	3	4	3	3
KLASTER 3 (USIA DEWASA)	3	3	4	3	4	3	4	3	4
KLASTER 3 (USIA DEWASA)	4	4	4	4	4	4	4	4	4
KLASTER 3 (USIA DEWASA)	4	4	4	3	4	3	4	3	4
KLASTER 3 (USIA DEWASA)	3	4	4	3	4	3	3	3	3
KLASTER 3 (USIA DEWASA)	3	3	3	3	4	4	4	3	4
KLASTER 3 (USIA DEWASA)	4	4	4	3	4	3	3	3	4
KLASTER 3 (USIA DEWASA)	3	3	3	4	4	3	3	3	4
KLASTER 3 (USIA DEWASA)	4	4	4	3	3	3	3	3	3
KLASTER 3 (USIA DEWASA)	4	4	4	3	3	3	4	3	4
KLASTER 3 (USIA DEWASA)	3	3	3	3	4	3	4	3	4
KLASTER 3 (USIA DEWASA)	4	4	4	3	4	3	4	3	4
KLASTER 3 (USIA DEWASA)	3	3	3	4	4	4	4	3	4
KLASTER 3 (USIA DEWASA)	4	3	3	3	3	3	3	3	4
KLASTER 3 (USIA DEWASA)	3	3	3	4	4	4	4	4	4
KLASTER 3 (USIA DEWASA)	4	4	4	3	3	3	4	4	4
KLASTER 3 (USIA DEWASA)	4	4	4	3	3	3	3	3	4
KLASTER 3 (USIA DEWASA)	3	3	3	4	4	4	4	4	4
KLASTER 3 (USIA DEWASA)	4	4	4	3	3	3	4	4	4
KLASTER 3 (USIA DEWASA)	3	3	3	4	4	4	4	4	4
KLASTER 3 (USIA DEWASA)	3	3	3	4	4	4	4	4	4
KLASTER 3 (USIA DEWASA)	3	3	3	3	3	3	3	3	4
KLASTER 3 (USIA DEWASA)	3	3	3	4	4	4	4	4	4
KLASTER 3 (USIA DEWASA)	3	3	3	4	4	4	4	4	4
KLASTER 3 (USIA DEWASA)	3	3	3	4	4	4	4	4	4

KLASTER 3 (USIA DEWASA)	3	3	4	4	4	4	4	4	4
KLASTER 3 (USIA DEWASA)	3	3	3	3	3	3	3	4	4
KLASTER 3 (USIA DEWASA)	3	4	3	3	3	3	3	3	4
KLASTER 3 (USIA DEWASA)	4	3	4	3	3	3	3	3	4
KLASTER 3 (USIA DEWASA)	3	3	4	4	4	4	4	4	4
KLASTER 3 (USIA DEWASA)	4	3	4	4	4	4	4	4	4
KLASTER 3 (USIA DEWASA)	3	3	4	3	3	3	3	3	4
KLASTER 3 (USIA DEWASA)	4	3	4	4	4	4	4	3	4
KLASTER 3 (USIA DEWASA)	4	3	3	3	3	3	3	3	4
KLASTER 3 (USIA DEWASA)	4	4	2	4	4	4	4	4	4
KLASTER 3 (USIA DEWASA)	3	3	3	3	3	3	4	4	4
KLASTER 3 (USIA DEWASA)	4	4	4	3	4	3	3	4	4
KLASTER 3 (USIA DEWASA)	4	4	4	4	4	4	4	4	4
KLASTER 3 (USIA DEWASA)	3	3	3	3	4	3	4	3	4
KLASTER 3 (USIA DEWASA)	4	4	4	3	3	3	4	4	4
KLASTER 3 (USIA DEWASA)	4	4	4	3	4	3	3	3	4
KLASTER 3 (USIA DEWASA)	3	3	3	3	3	3	3	3	4
KLASTER 3 (USIA DEWASA)	4	4	4	3	4	4	4	4	4
KLASTER 3 (USIA DEWASA)	3	3	3	3	3	3	3	3	4
KLASTER 3 (USIA DEWASA)	3	3	3	4	3	3	3	4	4
KLASTER 3 (USIA DEWASA)	3	4	3	3	3	3	3	3	4
KLASTER 3 (USIA DEWASA)	3	4	3	3	3	3	3	3	4
KLASTER 3 (USIA DEWASA)	3	4	4	4	4	4	4	4	4
KLASTER 3 (USIA DEWASA)	3	4	4	4	4	4	4	4	4
KLASTER 3 (USIA DEWASA)	4	4	4	4	3	4	3	3	4
KLASTER 3 (USIA DEWASA)	4	4	4	3	3	3	4	3	4
KLASTER 3 (USIA DEWASA)	3	3	3	4	3	3	3	4	4
KLASTER 3 (USIA DEWASA)	4	3	4	4	4	4	4	4	4
KLASTER 3 (USIA DEWASA)	4	3	4	4	3	3	4	3	4
KLASTER 3 (USIA DEWASA)	4	4	4	3	3	3	3	3	3
KLASTER 3 (USIA DEWASA)	4	4	3	3	4	4	4	4	4
KLASTER 3 (USIA DEWASA)	3	3	3	4	4	4	4	4	4
KLASTER 3 (USIA DEWASA)	3	4	4	4	4	4	4	4	4
KLASTER 3 (USIA DEWASA)	1	2	1	3	4	4	4	3	4
KLASTER 3 (USIA DEWASA)	4	4	3	3	3	3	3	3	4
KLASTER 3 (USIA DEWASA)	4	4	4	4	4	4	4	4	4
KLASTER 3 (USIA DEWASA)	3	4	3	3	3	3	3	4	3
KLASTER 3 (USIA DEWASA)	3	4	3	3	3	3	3	4	3

KLASTER 3 (USIA DEWASA)	4	4	4	4	4	4	4	4	4
KLASTER 3 (USIA DEWASA)	3	4	3	4	4	4	4	4	4
KLASTER 3 (USIA DEWASA)	3	3	3	3	3	3	3	3	4
KLASTER 3 (USIA DEWASA)	3	4	3	3	3	3	3	3	4
KLASTER 3 (USIA DEWASA)	3	4	3	4	4	4	4	4	4
KLASTER 3 (USIA DEWASA)	4	3	4	3	3	3	3	3	4
KLASTER 3 (USIA DEWASA)	3	4	4	4	4	4	4	4	4
KLASTER 3 (USIA DEWASA)	3	4	3	3	3	3	3	3	1
KLASTER 3 (USIA DEWASA)	4	4	4	4	3	3	3	3	4
KLASTER 3 (USIA DEWASA)	3	3	3	4	4	4	3	4	4
KLASTER 3 (USIA DEWASA)	4	3	4	4	3	3	3	3	4
KLASTER 3 (USIA DEWASA)	3	3	3	4	4	4	4	3	4
KLASTER 3 (USIA DEWASA)	4	4	4	4	4	4	4	4	4
KLASTER 3 (USIA DEWASA)	3	3	3	4	3	3	3	3	4
KLASTER 3 (USIA DEWASA)	4	3	4	4	3	3	3	3	4
KLASTER 3 (USIA DEWASA)	3	3	3	3	3	3	3	4	3
KLASTER 3 (USIA DEWASA)	4	4	3	3	3	3	3	3	4
KLASTER 3 (USIA DEWASA)	4	4	4	4	4	4	4	4	4
KLASTER 3 (USIA DEWASA)	3	3	4	4	4	4	4	4	1
KLASTER 3 (USIA DEWASA)	3	3	4	3	4	3	3	2	4
KLASTER 3 (USIA DEWASA)	3	3	3	3	4	3	3	3	4
KLASTER 3 (USIA DEWASA)	4	4	4	3	4	3	3	4	4
KLASTER 3 (USIA DEWASA)	3	3	3	4	4	3	3	3	4
KLASTER 3 (USIA DEWASA)	4	4	4	3	3	3	3	3	4
KLASTER 3 (USIA DEWASA)	3	4	3	3	4	4	4	4	4
KLASTER 3 (USIA DEWASA)	3	3	3	4	4	4	4	4	4
KLASTER 3 (USIA DEWASA)	4	4	4	3	3	3	4	3	4
KLASTER 3 (USIA DEWASA)	3	3	4	4	4	3	4	3	4
KLASTER 3 (USIA DEWASA)	4	4	3	4	3	3	4	4	4
KLASTER 3 (USIA DEWASA)	3	4	3	4	3	3	4	3	4
KLASTER 3 (USIA DEWASA)	3	3	3	4	4	3	4	3	3
KLASTER 3 (USIA DEWASA)	3	4	3	3	4	3	4	3	4
KLASTER 3 (USIA DEWASA)	3	3	3	3	4	4	4	4	4
KLASTER 3 (USIA DEWASA)	3	4	2	4	4	3	3	3	4
KLASTER 3 (USIA DEWASA)	4	4	4	4	4	3	4	3	4
KLASTER 3 (USIA DEWASA)	4	4	4	4	3	3	4	3	4

KLASTER 3 (USIA DEWASA)	4	4	4	4	3	3	4	3	4
KLASTER 3 (USIA DEWASA)	3	3	4	3	3	3	3	3	4
KLASTER 3 (USIA DEWASA)	3	3	2	4	4	3	3	3	4
KLASTER 3 (USIA DEWASA)	3	3	2	4	4	4	4	3	4
KLASTER 3 (USIA DEWASA)	4	4	4	4	4	3	4	3	4
KLASTER 3 (USIA DEWASA)	4	4	4	4	3	3	4	3	4
KLASTER 3 (USIA DEWASA)	3	3	2	4	3	3	4	3	4
KLASTER 3 (USIA DEWASA)	3	3	2	3	3	3	4	3	4
KLASTER 3 (USIA DEWASA)	4	4	3	3	4	3	4	3	4
KLASTER 3 (USIA DEWASA)	4	4	4	4	4	3	3	3	4
KLASTER 3 (USIA DEWASA)	3	4	3	3	4	4	4	3	4
KLASTER 3 (USIA DEWASA)	3	4	3	3	4	4	4	3	4
KLASTER 3 (USIA DEWASA)	4	4	4	3	4	3	4	3	4
KLASTER 3 (USIA DEWASA)	3	3	3	3	4	3	4	3	4
KLASTER 3 (USIA DEWASA)	4	4	4	4	3	3	4	4	4
KLASTER 3 (USIA DEWASA)	4	4	4	3	4	3	3	3	4
KLASTER 3 (USIA DEWASA)	3	3	3	4	4	3	4	4	4
KLASTER 3 (USIA DEWASA)	3	3	3	4	3	3	3	3	3
KLASTER 3 (USIA DEWASA)	3	3	4	4	3	3	3	3	4
KLASTER 3 (USIA DEWASA)	4	3	4	4	3	3	3	3	4
KLASTER 3 (USIA DEWASA)	3	3	4	4	4	4	4	3	4
KLASTER 3 (USIA DEWASA)	3	3	4	4	4	4	4	4	4
KLASTER 3 (USIA DEWASA)	3	3	4	4	3	4	3	4	4
KLASTER 3 (USIA DEWASA)	3	3	4	4	4	3	4	3	4
KLASTER 3 (USIA DEWASA)	3	3	4	3	4	2	4	3	3
KLASTER 3 (USIA DEWASA)	3	3	3	3	4	3	3	4	4
KLASTER 3 (USIA DEWASA)	3	3	3	3	4	3	3	2	3
KLASTER 3 (USIA DEWASA)	3	3	3	4	4	4	4	4	4
KLASTER 3 (USIA DEWASA)	4	4	4	4	3	4	4	4	4
KLASTER 3 (USIA DEWASA)	3	3	3	4	3	3	4	4	4
KLASTER 3 (USIA DEWASA)	3	3	3	3	3	3	3	3	4
KLASTER 3 (USIA DEWASA)	4	4	3	4	3	4	4	4	4
KLASTER 3 (USIA DEWASA)	4	4	3	4	3	4	4	4	4
KLASTER 3 (USIA DEWASA)	4	4	3	3	3	3	3	2	4
KLASTER 3 (USIA DEWASA)	3	3	3	4	4	4	4	4	4
KLASTER 3 (USIA DEWASA)	3	4	4	3	3	3	4	3	4
KLASTER 3 (USIA DEWASA)	3	4	3	4	4	4	4	4	4

KLASTER 3 (USIA DEWASA)	3	3	3	3	3	3	3	4	4
KLASTER 3 (USIA DEWASA)	3	4	3	3	3	4	3	3	4
KLASTER 3 (USIA DEWASA)	3	3	3	3	3	3	3	3	3
KLASTER 3 (USIA DEWASA)	3	3	4	4	3	4	3	3	4
KLASTER 3 (USIA DEWASA)	3	3	3	4	3	4	3	3	4
KLASTER 3 (USIA DEWASA)	3	3	4	4	3	4	3	3	4
KLASTER 3 (USIA DEWASA)	3	3	4	4	3	4	3	4	4
KLASTER 3 (USIA DEWASA)	4	3	4	4	4	4	4	4	4
KLASTER 3 (USIA DEWASA)	3	3	4	3	3	3	3	4	4
KLASTER 3 (USIA DEWASA)	3	3	4	4	3	4	3	4	4
KLASTER 3 (USIA DEWASA)	3	3	4	4	3	4	3	4	4
KLASTER 3 (USIA DEWASA)	3	4	3	3	3	4	3	3	4
KLASTER 3 (USIA DEWASA)	4	4	4	3	4	4	4	4	4
KLASTER 3 (USIA DEWASA)	3	3	3	4	3	4	3	3	4
KLASTER 3 (USIA DEWASA)	3	3	3	4	3	4	4	4	4
KLASTER 3 (USIA DEWASA)	3	4	3	3	4	3	3	4	4
KLASTER 3 (USIA DEWASA)	4	4	4	3	4	3	3	3	4
KLASTER 3 (USIA DEWASA)	3	3	3	4	4	3	3	3	4
KLASTER 3 (USIA DEWASA)	4	4	3	3	3	3	4	4	4
KLASTER 3 (USIA DEWASA)	3	3	3	4	4	4	4	4	4
KLASTER 3 (USIA DEWASA)	4	4	4	3	3	3	3	3	3
KLASTER 3 (USIA DEWASA)	3	3	4	4	4	4	4	4	4
KLASTER 3 (USIA DEWASA)	4	3	4	4	4	4	4	4	4
KLASTER 3 (USIA DEWASA)	3	3	2	3	3	3	3	3	4
KLASTER 3 (USIA DEWASA)	3	3	4	4	4	4	4	4	4
KLASTER 3 (USIA DEWASA)	4	4	4	4	4	4	4	4	4
KLASTER 3 (USIA DEWASA)	3	3	2	4	3	3	3	3	4
KLASTER 3 (USIA DEWASA)	3	3	4	4	3	3	3	3	4
KLASTER 3 (USIA DEWASA)	4	4	3	4	3	3	4	4	4
KLASTER 3 (USIA DEWASA)	3	3	4	4	3	4	4	4	4
KLASTER 3 (USIA DEWASA)	3	4	4	4	3	4	4	4	4
KLASTER 3 (USIA DEWASA)	3	3	4	4	3	4	4	4	4
KLASTER 3 (USIA DEWASA)	4	4	4	4	4	3	3	4	4
KLASTER 3 (USIA DEWASA)	3	3	2	4	3	3	3	3	4

KLASTER 3 (USIA DEWASA)	3	3	3	4	4	3	4	4	4
KLASTER 3 (USIA DEWASA)	4	4	4	4	3	3	3	3	4
KLASTER 3 (USIA DEWASA)	3	3	4	3	4	4	3	4	4
KLASTER 3 (USIA DEWASA)	3	3	3	4	4	3	4	4	4
KLASTER 3 (USIA DEWASA)	3	3	3	4	4	3	3	3	4
KLASTER 3 (USIA DEWASA)	3	3	3	4	4	4	4	4	4
KLASTER 3 (USIA DEWASA)	4	4	4	4	4	4	4	3	4
KLASTER 3 (USIA DEWASA)	3	3	3	4	4	3	3	3	4
KLASTER 3 (USIA DEWASA)	3	3	3	4	4	3	3	3	4
KLASTER 3 (USIA DEWASA)	3	3	3	3	4	4	4	3	4
KLASTER 3 (USIA DEWASA)	3	3	3	4	4	3	4	3	4
KLASTER 4 (KESEHATAN LINGKUNGAN)	4	3	3	3	4	4	4	3	4
LINTAS KLASTER (FARMASI/APOTEK)	3	3	4	4	3	4	4	3	4
LINTAS KLASTER (FARMASI/APOTEK)	3	3	3	4	3	4	4	3	4
LINTAS KLASTER (FARMASI/APOTEK)	3	3	3	4	4	4	4	4	4
LINTAS KLASTER (FARMASI/APOTEK)	3	3	3	3	3	4	4	3	4
LINTAS KLASTER (FARMASI/APOTEK)	4	4	4	3	3	4	4	3	4
LINTAS KLASTER (FARMASI/APOTEK)	3	3	3	4	3	4	3	3	4
LINTAS KLASTER (FARMASI/APOTEK)	3	4	4	4	3	3	4	3	4
LINTAS KLASTER (FARMASI/APOTEK)	3	3	4	4	4	3	4	4	3
LINTAS KLASTER (FARMASI/APOTEK)	3	4	3	4	4	3	4	4	4
LINTAS KLASTER (FARMASI/APOTEK)	4	3	4	4	4	3	3	3	4
LINTAS KLASTER (GIGI DAN MULUT)	3	3	3	4	3	4	4	3	4
LINTAS KLASTER (GIGI DAN MULUT)	3	3	4	4	4	4	4	4	4
LINTAS KLASTER (GIGI DAN MULUT)	3	3	3	4	3	3	3	3	4
LINTAS KLASTER (GIGI DAN MULUT)	3	4	3	4	4	4	4	4	4
LINTAS KLASTER (GIGI DAN MULUT)	4	4	4	4	4	4	4	4	4
LINTAS KLASTER (GIGI DAN MULUT)	3	4	4	4	3	3	3	4	4
LINTAS KLASTER (GIGI DAN MULUT)	3	3	4	4	4	3	4	3	3
LINTAS KLASTER (GIGI DAN MULUT)	4	3	4	4	4	3	4	4	4
LINTAS KLASTER (GIGI DAN MULUT)	3	4	4	4	4	4	3	4	4
LINTAS KLASTER (GIGI DAN MULUT)	3	4	4	3	4	4	3	4	4
LINTAS KLASTER (GIGI DAN MULUT)	4	4	4	4	3	4	3	4	4
LINTAS KLASTER (GIGI DAN MULUT)	3	4	4	4	3	3	3	3	4
LINTAS KLASTER (GIGI DAN MULUT)	4	4	3	4	4	4	4	4	4
LINTAS KLASTER (GIGI DAN MULUT)	3	3	3	4	4	4	4	4	4
LINTAS KLASTER (GIGI DAN MULUT)	4	3	4	3	3	3	3	4	4

LINTAS KLASTER (GIGI DAN MULUT)	3	3	4	4	4	3	4	4	4
LINTAS KLASTER (GIGI DAN MULUT)	4	3	4	4	4	3	4	3	4
LINTAS KLASTER (GIGI DAN MULUT)	4	4	3	4	4	4	4	4	4
LINTAS KLASTER (GIGI DAN MULUT)	4	4	4	4	4	3	3	4	4
LINTAS KLASTER (GIGI DAN MULUT)	4	4	4	3	4	4	4	4	4
LINTAS KLASTER (GIGI DAN MULUT)	4	4	4	4	3	3	3	4	4
LINTAS KLASTER (GIGI DAN MULUT)	3	4	4	4	4	3	4	4	4
LINTAS KLASTER (GIGI DAN MULUT)	3	3	4	3	4	4	4	4	4
LINTAS KLASTER (UGD)	3	3	4	4	4	4	4	4	4
LINTAS KLASTER (UGD)	3	3	4	4	3	3	3	3	4
LINTAS KLASTER (UGD)	3	3	3	4	3	3	3	1	4
	3.37	3.41	3.30	3.50	3.50	3.36	3.60	3.42	3.91

3. Kritik dan saran

RUANG PELAYANAN	TANGGAL SURVEY	JENIS KELAMIN	PENDIDIKAN	PEKERJAAN	KRITIK DAN SARAN
KLASTER 1 (PENDAFTARAN)	4/19/2025	L	SMA	belum bekerja	terus di pertahankan
KLASTER 1 (PENDAFTARAN)	5/8/2025	L	SMA	SWASTA	
KLASTER 1 (PENDAFTARAN)	5/19/2025	L	D4/S1	PPPK Guru	Semangat, lebih profesional, lebih baik dan lebih baik lagi
KLASTER 1 (PENDAFTARAN)	1/15/2025	P	SMA	SWASTA	Semoga semakin baik dan berkualitas dalam pelayanan
KLASTER 1 (PENDAFTARAN)	1/17/2025	P	SMA	WIRUSAHA	
KLASTER 1 (PENDAFTARAN)	5/8/2025	P	SMA	IRT	Sll pertahankan pelayan yg sdh baik menjadi terbaik
KLASTER 1 (PENDAFTARAN)	6/14/2025	P	SMA	IRT	
KLASTER 1 (PENDAFTARAN)	10/26/2025	P	SMP	SWASTA	
KLASTER 1 (PENDAFTARAN)	10/29/2025	P	D4/S1	Honoror	
KLASTER 1 (PENDAFTARAN)	10/24/2025	P	SMA	IRT	
KLASTER 1 (PENDAFTARAN)	10/24/2025	P	SMA	WIRUSAHA	
KLASTER 2 (ANAK-REMAJA)	1/2/2025	P	SMP	Pelajar	
KLASTER 2 (ANAK-REMAJA)	1/4/2025	L	D3	SWASTA	
KLASTER 2 (ANAK-REMAJA)	1/24/2025	L	SMA	Pelajar	
KLASTER 2 (ANAK-REMAJA)	2/5/2025	L	SMP	Pelajar	Sangat memuaskan
KLASTER 2 (ANAK-REMAJA)	2/17/2025	L	SMP	Pelajar	
KLASTER 2 (ANAK-REMAJA)	4/11/2025	L	SMP	Lainya	Sangat bagus
KLASTER 2 (ANAK-REMAJA)	4/23/2025	L	SMA	SWASTA	
KLASTER 2 (ANAK-REMAJA)	5/6/2025	L	SMA	SWASTA	
KLASTER 2 (ANAK-REMAJA)	10/31/2025	L	SMA	SWASTA	
KLASTER 2 (ANAK-REMAJA)	2/1/2025	L	SMA	SWASTA	
KLASTER 2 (ANAK-REMAJA)	1/3/2025	P	SMP	pelajar	pelayanan bagus semoga ditingkatkan lagi
KLASTER 2 (ANAK-REMAJA)	1/7/2025	P	SMA	WIRUSAHA	
KLASTER 2 (ANAK-REMAJA)		P	SMP	Pelajar	
KLASTER 2 (ANAK-REMAJA)	1/23/2025	P	SMP	Pelajar	
KLASTER 2 (ANAK-REMAJA)	1/23/2025	P	SMA	WIRUSAHA	
KLASTER 2 (ANAK-REMAJA)	2/5/2025	P	SMA	ibu rumah tangga	
KLASTER 2 (ANAK-REMAJA)	2/5/2025	P	SMP	pelajar	

KLASTER 2 (ANAK-REMAJA)	2/8/2025	P	SMA	ibu rumah tangga	yuliani
KLASTER 2 (ANAK-REMAJA)	2/10/2025	P	D4/S1	Guru	Tingkatkan terus pelayanannya agar lebih baik lagi
KLASTER 2 (ANAK-REMAJA)	2/11/2025	P	SMA	WIRUSAHA	
KLASTER 2 (ANAK-REMAJA)	2/11/2025	P	SMA	WIRUSAHA	
KLASTER 2 (ANAK-REMAJA)	2/13/2025	P	SMA	IRT	
KLASTER 2 (ANAK-REMAJA)	2/19/2025	P	SMA	Irt	
KLASTER 2 (ANAK-REMAJA)	2/20/2025	P	SMP	pelajar	pelayanan di puskesmas cukup baik dan memuaskan
KLASTER 2 (ANAK-REMAJA)	3/3/2025	P	SMA	Pelajar	
KLASTER 2 (ANAK-REMAJA)	3/8/2025	P	D3	IRT	Good job
KLASTER 2 (ANAK-REMAJA)	3/21/2025	P	SD	Sekolah	
KLASTER 2 (ANAK-REMAJA)	4/15/2025	P	SMA	WIRUSAHA	
KLASTER 2 (ANAK-REMAJA)	5/8/2025	P	SMA	Pelajar	TIDA ADA
KLASTER 2 (ANAK-REMAJA)	5/21/2025	P	SMA	WIRUSAHA	
KLASTER 2 (ANAK-REMAJA)	6/12/2025	P	SMA	IRT	
KLASTER 2 (ANAK-REMAJA)	10/28/2025	P	D4/S1	PNS	
KLASTER 2 (ANAK-REMAJA)	2/1/2024	P	SMP	WIRUSAHA	
KLASTER 2 (ANAK-REMAJA)	10/24/2025	P	D4/S1	SWASTA	
KLASTER 2 (ANAK-REMAJA)	10/24/2025	P	SMA	IRT	
KLASTER 2 (ANAK-REMAJA)	10/24/2025	P	SMA	WIRUSAHA	
KLASTER 2 (ANAK-REMAJA)	10/24/2025	P	SMP	IRT	
KLASTER 2 (ANAK-REMAJA)	10/24/2025	P	SMA	IRT	
KLASTER 2 (ANAK-REMAJA)	10/24/2025	P	SMA	IRT	
KLASTER 2 (GIZI)	2/17/2025	L	D4/S1	Mahasiswa	
KLASTER 2 (GIZI)	1/20/2025	P	D4/S1	SWASTA	
KLASTER 2 (IBU HAMIL, BERSALIN DAN NIFAS)	1/3/2025	L	SMP	pelajar	
KLASTER 2 (IBU HAMIL, BERSALIN DAN NIFAS)	2/12/2025	L	SMA	SWASTA	
KLASTER 2 (IBU HAMIL, BERSALIN DAN NIFAS)	1/6/2025	P	D4/S1	SWASTA	
KLASTER 2 (IBU HAMIL, BERSALIN DAN NIFAS)	1/7/2025	P	SMA	WIRUSAHA	

KLASTER 2 (IBU HAMIL, BERSALIN DAN NIFAS)	1/8/2025	P	D3	SWASTA	
KLASTER 2 (IBU HAMIL, BERSALIN DAN NIFAS)	1/22/2025	P	SMA	WIRAUSAHA	
KLASTER 2 (IBU HAMIL, BERSALIN DAN NIFAS)	1/25/2025	P	SMA	Irt	
KLASTER 2 (IBU HAMIL, BERSALIN DAN NIFAS)	2/13/2025	P	SMA	SWASTA	
KLASTER 2 (IBU HAMIL, BERSALIN DAN NIFAS)	2/18/2025	P	D4/S1	SWASTA	-
KLASTER 2 (IBU HAMIL, BERSALIN DAN NIFAS)	2/19/2025	P	SMA	ibu rumah tangga	
KLASTER 2 (IBU HAMIL, BERSALIN DAN NIFAS)	3/3/2025	P	SMA	WIRAUSAHA	
KLASTER 2 (IBU HAMIL, BERSALIN DAN NIFAS)	3/15/2025	P	SMA	WIRAUSAHA	
KLASTER 2 (IBU HAMIL, BERSALIN DAN NIFAS)	3/20/2025	P	SMA	WIRAUSAHA	
KLASTER 2 (IBU HAMIL, BERSALIN DAN NIFAS)	4/9/2025	P	SMA	WIRAUSAHA	
KLASTER 2 (IBU HAMIL, BERSALIN DAN NIFAS)	4/11/2025	P	SMP	irt	Petugas ramah dan baik
KLASTER 2 (IBU HAMIL, BERSALIN DAN NIFAS)	4/14/2025	P	SMA	SWASTA	
KLASTER 2 (IBU HAMIL, BERSALIN DAN NIFAS)	4/15/2025	P	SMA	irt	Tingkatkan agar menjadi lebih baik lagi
KLASTER 2 (IBU HAMIL, BERSALIN DAN NIFAS)	4/29/2025	P	SMA	WIRAUSAHA	
KLASTER 2 (IBU HAMIL, BERSALIN DAN NIFAS)	5/2/2025	P	SMA	WIRAUSAHA	
KLASTER 2 (IBU HAMIL, BERSALIN DAN NIFAS)	5/14/2025	P	D4/S1	SWASTA	
KLASTER 2 (IBU HAMIL, BERSALIN DAN NIFAS)	5/22/2025	P	SMA	ibu rumah tangga	
KLASTER 2 (IBU HAMIL, BERSALIN DAN NIFAS)	5/24/2025	P	D4/S1	SWASTA	

KLASTER 2 (IBU HAMIL, BERSALIN DAN NIFAS)	5/26/2025	P	SMP	ibu rumah tangga	Baik
KLASTER 2 (IBU HAMIL, BERSALIN DAN NIFAS)	5/27/2025	P	SMA	SWASTA	
KLASTER 2 (IBU HAMIL, BERSALIN DAN NIFAS)	10/27/2025	P	D3	SWASTA	
KLASTER 2 (IBU HAMIL, BERSALIN DAN NIFAS)	2/1/2025	P	SMA	WIRAUSAHA	
KLASTER 2 (IBU HAMIL, BERSALIN DAN NIFAS)	2/1/2025	P	SMA	Ibu rumah tangga	
KLASTER 2 (IBU HAMIL, BERSALIN DAN NIFAS)	10/24/2025	P	SMA	Ibu rumah tangga	
KLASTER 3 (LANSIA)	1/2/2025	L	SMA	PNS	
KLASTER 3 (LANSIA)	1/3/2025	L	SMA	WIRAUSAHA	
KLASTER 3 (LANSIA)	1/4/2025	L	SMA	PNS	
KLASTER 3 (LANSIA)	1/6/2025	L	SMA	WIRAUSAHA	
KLASTER 3 (LANSIA)	1/13/2025	L	SMA	WIRAUSAHA	
KLASTER 3 (LANSIA)		L	SMA	SWASTA	
KLASTER 3 (LANSIA)	1/15/2025	L	SMA	pensiunan	
KLASTER 3 (LANSIA)	1/18/2025	L	SMP	Pensiun	
KLASTER 3 (LANSIA)	1/20/2025	L	SMA	Pensiun pns	
KLASTER 3 (LANSIA)	1/21/2025	L	SMP	WIRAUSAHA	
KLASTER 3 (LANSIA)	1/23/2025	L	SMA	WIRAUSAHA	
KLASTER 3 (LANSIA)	1/30/2025	L	SMA	WIRAUSAHA	
KLASTER 3 (LANSIA)	2/6/2025	L	SMP	WIRAUSAHA	
KLASTER 3 (LANSIA)	2/14/2025	L	SMP	WIRAUSAHA	
KLASTER 3 (LANSIA)	2/14/2025	L	SMP	WIRAUSAHA	
KLASTER 3 (LANSIA)	2/20/2025	L	SD	WIRAUSAHA	
KLASTER 3 (LANSIA)	3/1/2025	L	SMP	WIRAUSAHA	
KLASTER 3 (LANSIA)	3/3/2025	L	SMP	WIRAUSAHA	
KLASTER 3 (LANSIA)	3/12/2025	L	SMP	Pensiunan	
KLASTER 3 (LANSIA)	3/3/2025	L	SMP	WIRAUSAHA	
KLASTER 3 (LANSIA)	3/17/2025	L	SD	WIRAUSAHA	
KLASTER 3 (LANSIA)	3/19/2025	L	SMP	WIRAUSAHA	
KLASTER 3 (LANSIA)	3/20/2025	L	SD	Pensiunan	
KLASTER 3 (LANSIA)	4/17/2025	L	SMP	WIRAUSAHA	

KLASTER 3 (LANSIA)	5/3/2025	L	SMA	WIRAUSAHA	
KLASTER 3 (LANSIA)	4/5/2025	L	SD	WIRAUSAHA	
KLASTER 3 (LANSIA)	5/14/2025	L	SMP	WIRAUSAHA	
KLASTER 3 (LANSIA)	5/20/2025	L	SD	WIRAUSAHA	
KLASTER 3 (LANSIA)	5/22/2025	L	SMA	pensiun	
KLASTER 3 (LANSIA)	5/27/2025	L	SD	ibu rumah tangga	
KLASTER 3 (LANSIA)	6/5/2025	L	SD	Buruh	
KLASTER 3 (LANSIA)	1/8/2025	P	SMA	Tidak bekerja	
KLASTER 3 (LANSIA)	1/14/2025	P	SMP	Pensiun	
KLASTER 3 (LANSIA)	1/17/2025	P	SD	WIRAUSAHA	
KLASTER 3 (LANSIA)	1/22/2025	P	SMA	WIRAUSAHA	
KLASTER 3 (LANSIA)	1/25/2025	P	SMP	Ibu rumah tangga	
KLASTER 3 (LANSIA)	2/3/2025	P	SD	Tidak bekerja	
KLASTER 3 (LANSIA)	2/22/2025	P	SD	Tidak bekerja	
KLASTER 3 (LANSIA)	3/6/2025	P	SD	WIRAUSAHA	
KLASTER 3 (LANSIA)	3/7/2025	P	SD	Irt	Layanan ramah
KLASTER 3 (LANSIA)	3/10/2025	P	SD	Tidak bekerja	
KLASTER 3 (LANSIA)	3/11/2025	P	SD	Irt	
KLASTER 3 (LANSIA)	3/12/2025	P	SD	Tidak bekerja	
KLASTER 3 (LANSIA)	3/14/2025	P	SD	Irt	
KLASTER 3 (LANSIA)	3/27/2025	P	SMA	WIRAUSAHA	
KLASTER 3 (LANSIA)	4/9/2025	P	SMP	irt	
KLASTER 3 (LANSIA)	4/12/2025	P	SD	Ibu rumah tangga	
KLASTER 3 (LANSIA)	4/14/2025	P	D4/S1	mahasiswa	sudah baik
KLASTER 3 (LANSIA)	4/16/2024	P	D4/S1	WIRAUSAHA	
KLASTER 3 (LANSIA)	4/16/2025	P	SD	tidak bekerja	
KLASTER 3 (LANSIA)	4/17/2025	P	SMP	SWASTA	
KLASTER 3 (LANSIA)	4/25/2025	P	SD	ibu rumah tangga	
KLASTER 3 (LANSIA)	5/2/2025	P	SMP	WIRAUSAHA	
KLASTER 3 (LANSIA)	5/6/2025	P	SD	ibu rumah tangga	
KLASTER 3 (LANSIA)	8/7/2025	P	SD	irt	
KLASTER 3 (LANSIA)	5/8/2025	P	SD	tidak bekerja	
KLASTER 3 (LANSIA)	5/9/2025	P	SD	ibu rumah tangga	
KLASTER 3 (LANSIA)	6/2/2025	P	SMP	ibu rumah tangga	
KLASTER 3 (LANSIA)	6/8/2025	P	SMA	IRT	
KLASTER 3 (LANSIA)	6/9/2025	P	SD	IRT	

KLASTER 3 (LANSIA)	2/1/2024	P	D4/S1	Pensiun	
KLASTER 3 (LANSIA)	2/1/2025	P	D4/S1	SWASTA	
KLASTER 3 (PAL)	1/2/2025	L	SMA	SWASTA	Pendaftaran udah lebih cepat. Thankyou
KLASTER 3 (PAL)	1/6/2025	L	SMA	WIRAUSAHA	
KLASTER 3 (PAL)	1/8/2025	L	SMA	WIRAUSAHA	
KLASTER 3 (PAL)	1/9/2025	L	SMA	Pensiun PNS	
KLASTER 3 (PAL)	1/13/2025	L	SMP	Pelajar	
KLASTER 3 (PAL)	1/14/2025	L	SMP	WIRAUSAHA	
KLASTER 3 (PAL)		L	SMA	WIRAUSAHA	
KLASTER 3 (PAL)	3/26/2025	L	SMA	WIRAUSAHA	
KLASTER 3 (PAL)	4/10/2025	L	SMP	pensiunan	
KLASTER 3 (PAL)	4/24/2025	L	SMA	WIRAUSAHA	
KLASTER 3 (PAL)	5/5/2025	L	SMA	WIRAUSAHA	
KLASTER 3 (PAL)	5/5/2025	L	SMA	SWASTA	
KLASTER 3 (PAL)	5/24/2025	L	SMA	WIRAUSAHA	
KLASTER 3 (PAL)	5/26/2025	L	SMA	SWASTA	
KLASTER 3 (PAL)	6/2/2025	L	SMA	WIRAUSAHA	
KLASTER 3 (PAL)	10/24/2025	L	SMA	SWASTA	
KLASTER 3 (PAL)	1/6/2025	P	SMP	Ibu rumah tangga	
KLASTER 3 (PAL)	1/9/2025	P	SMA	Ibu rumah tangga	-
KLASTER 3 (PAL)	1/13/2025	P	SMA	WIRAUSAHA	
KLASTER 3 (PAL)	1/15/2024	P	D4/S1	PNS	
KLASTER 3 (PAL)	2/8/2025	P	SMA	SWASTA	Cukup baik
KLASTER 3 (PAL)	2/18/2025	P	SMA	WIRAUSAHA	
KLASTER 3 (PAL)	3/19/2025	P	SMA	Irt	
KLASTER 3 (PAL)	2/1/2024	P	SMA	SWASTA	
KLASTER 3 (PAL)	2/1/2025	P	SMA	SWASTA	
KLASTER 3 (USIA DEWASA)	1/10/2025	L	SMA	WIRAUSAHA	
KLASTER 3 (USIA DEWASA)	1/13/2025	L	D4/S1	SWASTA	
KLASTER 3 (USIA DEWASA)	1/14/2025	L	SMA	WIRAUSAHA	
KLASTER 3 (USIA DEWASA)	1/14/2025	L	D4/S1	SWASTA	
KLASTER 3 (USIA DEWASA)	1/15/2025	L	SMA	SWASTA	
KLASTER 3 (USIA DEWASA)	1/17/2025	L	SMA	SWASTA	
KLASTER 3 (USIA DEWASA)	1/18/2025	L	SMA	WIRAUSAHA	
KLASTER 3 (USIA DEWASA)	1/20/2025	L	SMA	SWASTA	

KLASTER 3 (USIA DEWASA)	1/21/2025	L	SMA	WIRAUSAHA	
KLASTER 3 (USIA DEWASA)	1/21/2025	L	D4/S1	SWASTA	
KLASTER 3 (USIA DEWASA)	1/22/2025	L	D4/S1	SWASTA	
KLASTER 3 (USIA DEWASA)	2/3/2025	L	S2	Guru	Sangat membantu masyarakat
KLASTER 3 (USIA DEWASA)	2/4/2025	L	D4/S1	Mahasiswa	
KLASTER 3 (USIA DEWASA)	2/4/2025	L	SMA	WIRAUSAHA	Terimakasih untuk petugas puskesmas gedong air yang selalu melayani pasinnya dengan baik semangat dan sukses untuk petugas yang selalu bertugas dengan sepenuh hati
KLASTER 3 (USIA DEWASA)	2/6/2025	L	SMA	SWASTA	sangat baik dan harus dipertahankan
KLASTER 3 (USIA DEWASA)	2/8/2025	L	SMA	SWASTA	Semakin oke pelayanannya
KLASTER 3 (USIA DEWASA)	2/11/2025	L	SMA	WIRAUSAHA	
KLASTER 3 (USIA DEWASA)	2/15/2025	L	D4/S1	Mahasiswa	Tidak ada
KLASTER 3 (USIA DEWASA)	2/15/2025	L	D4/S1	Pelajar/Mahasiswa	Banyak pertanyaan dengan jawaban jebakan.
KLASTER 3 (USIA DEWASA)	2/18/2025	L	SMA	SWASTA	Semoga lebih baik lagi dalam pelayanan dan terus bersikap ramah
KLASTER 3 (USIA DEWASA)	2/18/2025	L	SMA	belum bekerja	
KLASTER 3 (USIA DEWASA)	2/19/2025	L	D4/S1	SWASTA	good
KLASTER 3 (USIA DEWASA)	2/20/2025	L	SMP	SWASTA	
KLASTER 3 (USIA DEWASA)	2/21/2025	L	SMA	WIRAUSAHA	
KLASTER 3 (USIA DEWASA)	2/21/2025	L	SMA	SWASTA	Overall oke
KLASTER 3 (USIA DEWASA)	2/21/2025	L	SMA	SWASTA	
KLASTER 3 (USIA DEWASA)	2/24/2025	L	D4/S1	SWASTA	
KLASTER 3 (USIA DEWASA)	2/24/2025	L	SMA	SWASTA	
KLASTER 3 (USIA DEWASA)	2/25/2025	L	D4/S1	Mahasiswa	
KLASTER 3 (USIA DEWASA)	3/5/2025	L	SMA	WIRAUSAHA	
KLASTER 3 (USIA DEWASA)	3/11/2025	L	SMA	WIRAUSAHA	

KLASTER 3 (USIA DEWASA)	3/13/2025	L	D4/S1	SWASTA	Tetap semangat dan Jaga Kesehatan
KLASTER 3 (USIA DEWASA)	3/22/2025	L	SMA	WIRAUSAHA	
KLASTER 3 (USIA DEWASA)	3/18/2025	L	SMA	WIRAUSAHA	baik
KLASTER 3 (USIA DEWASA)	3/26/2025	L	D4/S1	SWASTA	
KLASTER 3 (USIA DEWASA)	4/10/2025	L	SMA	WIRAUSAHA	
KLASTER 3 (USIA DEWASA)	4/16/2025	L	SMA	SWASTA	
KLASTER 3 (USIA DEWASA)	4/17/2025	L	SMA	Karyawan	Sangatt baik
KLASTER 3 (USIA DEWASA)	4/19/2025	L	SMA	SWASTA	
KLASTER 3 (USIA DEWASA)	4/19/2025	L	SMA	WIRAUSAHA	Semoga makin baik
KLASTER 3 (USIA DEWASA)	4/21/2025	L	D4/S1	SWASTA	
KLASTER 3 (USIA DEWASA)	4/21/2025	L	SMA	SWASTA	Pelayanan sangat baik
KLASTER 3 (USIA DEWASA)	4/21/2025	L	SMA	Buruh	
KLASTER 3 (USIA DEWASA)	4/22/2025	L	SMA	belum bekerja	
KLASTER 3 (USIA DEWASA)	4/23/2025	L	SMA	Blm kerja	Tingtkn selalu
KLASTER 3 (USIA DEWASA)	4/23/2025	L	D4/S1	SWASTA	
KLASTER 3 (USIA DEWASA)	4/24/2025	L	D4/S1	SWASTA	
KLASTER 3 (USIA DEWASA)	4/25/2025	L	SMA	SWASTA	
KLASTER 3 (USIA DEWASA)	4/28/2025	L	SMA	Buruh	
KLASTER 3 (USIA DEWASA)	4/29/2025	L	SMA	WIRAUSAHA	Tida adak bro
KLASTER 3 (USIA DEWASA)	4/30/2025	L	SMA	SWASTA	
KLASTER 3 (USIA DEWASA)	5/8/2025	L	SMP	pelajar	mantab
KLASTER 3 (USIA DEWASA)	5/15/2025	L	SMA	mahasiswa	Trimakasih puskesmas gedong air
KLASTER 3 (USIA DEWASA)	5/20/2025	L	SMA	mahasiswa	
KLASTER 3 (USIA DEWASA)	5/27/2025	L	SMA	WIRAUSAHA	
KLASTER 3 (USIA DEWASA)	5/28/2025	L	SMA	WIRAUSAHA	
KLASTER 3 (USIA DEWASA)	6/3/2025	L	SMA	WIRAUSAHA	
KLASTER 3 (USIA DEWASA)	6/10/2025	L	SD	Pelajar	
KLASTER 3 (USIA DEWASA)	10/24/2025	L	SMA	WIRAUSAHA	
KLASTER 3 (USIA DEWASA)	10/24/2025	L	D3	WIRAUSAHA	
KLASTER 3 (USIA DEWASA)	1/2/2025	P	SMA	SWASTA	
KLASTER 3 (USIA DEWASA)	1/7/2025	P	D3	Perawat	
KLASTER 3 (USIA DEWASA)	1/7/2025	P	D4/S1	PNS	
KLASTER 3 (USIA DEWASA)	1/8/2025	P	SMP	ibu rumah tangga	
KLASTER 3 (USIA DEWASA)	1/9/2025	P	SMA	Juru masak	

KLASTER 3 (USIA DEWASA)	1/9/2025	P	D4/S1	PNS	
KLASTER 3 (USIA DEWASA)	1/11/2025	P	SMA	WIRAUSAHA	
KLASTER 3 (USIA DEWASA)	1/11/2025	P	SMA	WIRAUSAHA	
KLASTER 3 (USIA DEWASA)	1/13/2025	P	SMA	Ibu rumah tangga	
KLASTER 3 (USIA DEWASA)	1/14/2025	P	SMA	WIRAUSAHA	
KLASTER 3 (USIA DEWASA)	1/15/2025	P	SMA	WIRAUSAHA	
KLASTER 3 (USIA DEWASA)	1/15/2025	P	SMA	WIRAUSAHA	
KLASTER 3 (USIA DEWASA)	1/18/2025	P	D3	WIRAUSAHA	
KLASTER 3 (USIA DEWASA)	1/20/2025	P	SMA	WIRAUSAHA	
KLASTER 3 (USIA DEWASA)		P	SMA	WIRAUSAHA	
KLASTER 3 (USIA DEWASA)	1/21/2025	P	SMA	Pelajar	
KLASTER 3 (USIA DEWASA)	1/22/2025	P	SMA	Ibu rumah tangga	
KLASTER 3 (USIA DEWASA)	1/22/2025	P	SMA	WIRAUSAHA	
KLASTER 3 (USIA DEWASA)	1/23/2025	P	SMA	WIRAUSAHA	
KLASTER 3 (USIA DEWASA)	1/23/2025	P	SMA	Irt	
KLASTER 3 (USIA DEWASA)	1/24/2025	P	SMP	Irt	
KLASTER 3 (USIA DEWASA)	1/30/2025	P	SMA	SWASTA	
KLASTER 3 (USIA DEWASA)		P	SMA	Irt	
KLASTER 3 (USIA DEWASA)	2/1/2025	P	SMA	WIRAUSAHA	
KLASTER 3 (USIA DEWASA)	2/1/2025	P	SD	Jaga toko	Saya sangat puas dengan pelayanannya
KLASTER 3 (USIA DEWASA)	1/3/2024	P	D4/S1	Guru	
KLASTER 3 (USIA DEWASA)	2/3/2025	P	S2	PPPK	
KLASTER 3 (USIA DEWASA)	2/3/2025	P	SMA	SWASTA	
KLASTER 3 (USIA DEWASA)	2/4/2025	P	SMP	Ibu rumah tangga	
KLASTER 3 (USIA DEWASA)	2/5/2025	P	SMA	Irt	
KLASTER 3 (USIA DEWASA)	2/5/1984	P	D4/S1	SWASTA	Tdk ada
KLASTER 3 (USIA DEWASA)	2/6/2025	P	D4/S1	SWASTA	
KLASTER 3 (USIA DEWASA)	2/6/2025	P	SMA	WIRAUSAHA	Keren
KLASTER 3 (USIA DEWASA)	2/6/2025	P	S2	Guru	Pertahankan dan tingkatkan lagi pelayanannya
KLASTER 3 (USIA DEWASA)	2/8/2025	P	D4/S1	Belum bekerja	
KLASTER 3 (USIA DEWASA)	2/10/2025	P	SMA	Mahasiswa	Semoga selalu konsisten dalam hal apapun itu
KLASTER 3 (USIA DEWASA)	2/10/2025	P	SMP	giga es teh	pelayanan sangat ramah
KLASTER 3 (USIA DEWASA)	2/11/2025	P	SMP	Pelajar	

KLASTER 3 (USIA DEWASA)	2/12/2025	P	SMA	Irt	saran nya agar pelayanan nya cepat dan tidak lama mengantri
KLASTER 3 (USIA DEWASA)	2/12/2025	P	SMA	pelajar	
KLASTER 3 (USIA DEWASA)	2/12/2025	P	D3	Irt	
KLASTER 3 (USIA DEWASA)	2/12/2025	P	SMA	Mahasiswi	
KLASTER 3 (USIA DEWASA)	2/13/2025	P	SMA	belum berkerja	
KLASTER 3 (USIA DEWASA)	2/13/2025	P	SMA	Mahasiswa	Sangat baik
KLASTER 3 (USIA DEWASA)	2/14/2025	P	SMA	Ibu rumah tangga	Semoga lebih baik lagi
KLASTER 3 (USIA DEWASA)	2/15/2025	P	S2	SWASTA	tingkatkan lagi kualitas pelayanan
KLASTER 3 (USIA DEWASA)	2/17/2025	P	SMA	pelajar	baik
KLASTER 3 (USIA DEWASA)	2/17/2025	P	D4/S1	Mahasiswa	Semoga lebih kompeten
KLASTER 3 (USIA DEWASA)	2/17/2025	P	SMA	IRt	
KLASTER 3 (USIA DEWASA)	2/18/2025	P	D4/S1	MAHASISWA	sudah cukup akan tetapi lebih ditingkatkan lagi
KLASTER 3 (USIA DEWASA)	2/18/2025	P	D4/S1	WIRUSAHA	
KLASTER 3 (USIA DEWASA)	2/18/2005	P	SMA	SWASTA	bagus
KLASTER 3 (USIA DEWASA)	2/19/2025	P	D4/S1	Mahasiswa	-
KLASTER 3 (USIA DEWASA)	2/19/2025	P	D4/S1	SWASTA	Tidak ada
KLASTER 3 (USIA DEWASA)	2/20/2025	P	D4/S1	SWASTA	
KLASTER 3 (USIA DEWASA)	2/20/2025	P	SMA	pelajar	-
KLASTER 3 (USIA DEWASA)	2/24/2025	P	SMA	SWASTA	
KLASTER 3 (USIA DEWASA)	2/24/2025	P	SMA	SWASTA	
KLASTER 3 (USIA DEWASA)	2/25/2025	P	SMP	Pelajar	
KLASTER 3 (USIA DEWASA)	2/28/2025	P	SMA	Irt	
KLASTER 3 (USIA DEWASA)	2/28/2025	P	SMA	Belum	
KLASTER 3 (USIA DEWASA)	12/14/2002	P	D3	Belum Bekerja	Bisa lebih baik lagi
KLASTER 3 (USIA DEWASA)	3/3/2025	P	SMA	Wiraswasta	Bagus
KLASTER 3 (USIA DEWASA)	3/3/2025	P	SMA	SWASTA	
KLASTER 3 (USIA DEWASA)	3/4/2025	P	SMA	Irt	
KLASTER 3 (USIA DEWASA)	3/6/2025	P	D4/S1	Guru	
KLASTER 3 (USIA DEWASA)	3/7/2025	P	SMP	Irt	
KLASTER 3 (USIA DEWASA)	3/8/2025	P	SMA	WIRUSAHA	
KLASTER 3 (USIA DEWASA)	3/8/2025	P	SMA	Irt	
KLASTER 3 (USIA DEWASA)	3/10/2025	P	SMA	Irt	

KLASTER 3 (USIA DEWASA)	3/17/2025	P	SMA	WIRAUSAHA	
KLASTER 3 (USIA DEWASA)	3/17/2025	P	SMP	Irt	
KLASTER 3 (USIA DEWASA)	3/21/2025	P	SMA	Irt	
KLASTER 3 (USIA DEWASA)	3/18/2025	P	D4/S1	WIRAUSAHA	good
KLASTER 3 (USIA DEWASA)	3/19/2025	P	SMA	Rumah tangga	Puas
KLASTER 3 (USIA DEWASA)	3/20/2025	P	SMA	Sekolah	
KLASTER 3 (USIA DEWASA)	3/27/2025	P	SMA	WIRAUSAHA	
KLASTER 3 (USIA DEWASA)		P	SMA	WIRAUSAHA	Tidak ada
KLASTER 3 (USIA DEWASA)	4/11/2025	P	SMA	guru	Semoga pelayanan puskes gedor selalu yg terbaik utk semua pasien
KLASTER 3 (USIA DEWASA)	4/11/2025	P	SMA	WIRAUSAHA	Semoga puskesmas gedor selalu cepat menangani semua pasien yg membutuhkan bantuan
KLASTER 3 (USIA DEWASA)	4/12/2025	P	SMP	SWASTA	Sangat memuaskan
KLASTER 3 (USIA DEWASA)	4/14/2025	P	SMA	irt	
KLASTER 3 (USIA DEWASA)	4/14/2025	P	SMA	sma	Pendaftarannya cepat
KLASTER 3 (USIA DEWASA)	4/15/2025	P	SMP	Ibu rumah tangga	Sangat puas dengan pelayanan
KLASTER 3 (USIA DEWASA)	5/15/2025	P	SMA	Karyawan	Lebih d tingkatkan lg, semoga makin betah pasien
KLASTER 3 (USIA DEWASA)	4/15/2025	P	SMA	Belum bekerja	Pelayanan sangat memuaskan
KLASTER 3 (USIA DEWASA)	4/16/2025	P	SMA	ibu rumah tangga	
KLASTER 3 (USIA DEWASA)	4/17/2025	P	SD	ibu rumah tangga	
KLASTER 3 (USIA DEWASA)	4/17/2025	P	SMA	tidak bekerja	all good
KLASTER 3 (USIA DEWASA)	4/19/2025	P	SMA	pelajar	
KLASTER 3 (USIA DEWASA)	4/21/2025	P	SMA	WIRAUSAHA	
KLASTER 3 (USIA DEWASA)	4/22/2025	P	SMA	Ibu rumah tangga	
KLASTER 3 (USIA DEWASA)	4/22/2025	P	SMA	Belum bekerja	
KLASTER 3 (USIA DEWASA)		P	SMA	Nganggur	
KLASTER 3 (USIA DEWASA)	4/28/2025	P	SMA	SWASTA	
KLASTER 3 (USIA DEWASA)	4/28/2025	P	SMA	mahasiswa	Tidak ada

					Kadang sakit umum bapil atau panas dingin, tapi dokter tidak beri surat sakit, dengan alasan masih bisa ke puskesmas? Agak terganggu dengan jawabannya, pasien yang akan datang ke puskes bukan? Jadi jawabannya tidaklah baik, tolong diperbaiki, minta surat sakit pun karena pas berobat sakit dan absen kerja, tapi tidak diberi juga, tolong untuk ini di perbaiki yah
KLASTER 3 (USIA DEWASA)	4/30/2025	P	SMA	SWASTA	
KLASTER 3 (USIA DEWASA)	5/2/2025	P	D4/S1	PNS	Tidak ada
KLASTER 3 (USIA DEWASA)	5/2/2025	P	SMA	Mahasiswa	
KLASTER 3 (USIA DEWASA)	4/5/2025	P	SMA	ibu rumah tangga	
KLASTER 3 (USIA DEWASA)	4/5/2025	P	SMA	mahasiswa	
KLASTER 3 (USIA DEWASA)	5/6/2025	P	D4/S1	WIRUSAHA	
KLASTER 3 (USIA DEWASA)	5/6/2025	P	SMA	pelajar	Makasi
KLASTER 3 (USIA DEWASA)	5/14/2025	P	SMA	SWASTA	
KLASTER 3 (USIA DEWASA)	5/28/2007	P	SMA	Belum	Semangat terus bapak ibu dokter
KLASTER 3 (USIA DEWASA)	5/16/2025	P	SMA	lulusan sma	
KLASTER 3 (USIA DEWASA)	5/22/2025	P	SMA	ibu rumah tangga	
KLASTER 3 (USIA DEWASA)	5/23/2025	P	D4/S1	guru	Sejauh ini saya sangat senang dengan pelayanannya. Terimakasih
KLASTER 3 (USIA DEWASA)	5/26/2025	P	SMA	SWASTA	
KLASTER 3 (USIA DEWASA)	5/31/2025	P	D4/S1	belum	bagus
KLASTER 3 (USIA DEWASA)	6/2/2025	P	SMA	SWASTA	
KLASTER 3 (USIA DEWASA)	6/4/2025	P	S2	PNS	
KLASTER 3 (USIA DEWASA)	6/6/2025	P	D3	PNS	
KLASTER 3 (USIA DEWASA)	6/7/2025	P	SMA	Ibu rumah tangga	
KLASTER 3 (USIA DEWASA)	2/1/2025	P	D4/S1	WIRUSAHA	Tidak ada
KLASTER 3 (USIA DEWASA)	2/1/2024	P	SMA	WIRUSAHA	
KLASTER 3 (USIA DEWASA)	2/1/2025	P	SMA	Pelajar	Tidak ada
KLASTER 3 (USIA DEWASA)	2/1/2025	P	SMA	SWASTA	

KLASTER 3 (USIA DEWASA)	2/1/2025	P	SMA	Karyawan swasta	
KLASTER 3 (USIA DEWASA)	2/1/2025	P	SMA	Pelajar	Tidak ada
KLASTER 3 (USIA DEWASA)	2/1/2025	P	D4/S1	SWASTA	Pelayanan yang sangat nyaman,, kebersihan kamar mandi sedikit kurang
KLASTER 3 (USIA DEWASA)	2/1/2025	P	SMA	Pelajar	
KLASTER 3 (USIA DEWASA)	10/24/2025	P	SMA	Pelajar	
KLASTER 3 (USIA DEWASA)	10/24/2025	P	SMP	IRT	
KLASTER 3 (USIA DEWASA)	10/24/2025	P	SMA	WIRUSAHA	
KLASTER 3 (USIA DEWASA)	10/24/2025	P	SMA	IRT	
KLASTER 3 (USIA DEWASA)	10/24/2025	P	D3	Honoror	
KLASTER 4 (KESEHATAN LINGKUNGAN)	5/23/2025	L	SMA	Buruh harian lepas	
LINTAS KLASTER (FARMASI/APOTEK)	6/13/2025	L	SMA	Kuli bangunan	
LINTAS KLASTER (FARMASI/APOTEK)	10/24/2025	L	SMA	SWASTA	
LINTAS KLASTER (FARMASI/APOTEK)	10/24/2025	L	SMA	WIRUSAHA	
LINTAS KLASTER (FARMASI/APOTEK)	6/11/2025	P	SMA	IRT	
LINTAS KLASTER (FARMASI/APOTEK)	10/23/2025	P	D4/S1	PNS	
LINTAS KLASTER (FARMASI/APOTEK)	10/25/2025	P	D3	WIRUSAHA	
LINTAS KLASTER (FARMASI/APOTEK)	5/8/2025	L	SMA	WIRUSAHA	
LINTAS KLASTER (FARMASI/APOTEK)	5/8/2025	L	SMA	SWASTA	Ok
LINTAS KLASTER (FARMASI/APOTEK)	5/8/2025	P	SMA	Irt	Kecepatan dalam pelayanan
LINTAS KLASTER (FARMASI/APOTEK)	5/8/2025	P	SMA	siswa	
LINTAS KLASTER (GIGI DAN MULUT)		L	SMA	WIRUSAHA	
LINTAS KLASTER (GIGI DAN MULUT)	3/22/2025	L	D4/S1	SWASTA	Terimakasih dok
LINTAS KLASTER (GIGI DAN MULUT)	3/27/2025	L	D4/S1	SWASTA	
LINTAS KLASTER (GIGI DAN MULUT)	5/28/2025	L	SMP	Ibu rumah tangga	
LINTAS KLASTER (GIGI DAN MULUT)	2/1/2025	L	D4/S1	SWASTA	Terima kasih
LINTAS KLASTER (GIGI DAN MULUT)	1/6/2025	P	D4/S1	SWASTA	Pelayanannya bagus
LINTAS KLASTER (GIGI DAN MULUT)	1/8/2025	P	SMA	WIRUSAHA	
LINTAS KLASTER (GIGI DAN MULUT)	1/10/2025	P	D4/S1	SWASTA	
LINTAS KLASTER (GIGI DAN MULUT)	1/21/2025	P	SMA	WIRUSAHA	
LINTAS KLASTER (GIGI DAN MULUT)	2/1/2025	P	D4/S1	Guru	Baik
LINTAS KLASTER (GIGI DAN MULUT)	2/7/2025	P	SMA	SWASTA	
LINTAS KLASTER (GIGI DAN MULUT)	2/8/2025	P	SMA	SWASTA	

LINTAS KLASTER (GIGI DAN MULUT)	2/11/2025	P	D4/S1	Administrasi	Tidak ada sejauh ini, karena selama beberapa kali saya melakukan
LINTAS KLASTER (GIGI DAN MULUT)	2/11/2025	P	D4/S1	Honor guru	Semakin ditingkatkan lagi pelayanannya agar tambah dan lebih baik lagi dalam melayani masyarakat
LINTAS KLASTER (GIGI DAN MULUT)	2/13/2025	P	D4/S1	Mahasiswa	Tidak ada
LINTAS KLASTER (GIGI DAN MULUT)	2/22/2025	P	SMA	WIRAUSAHA	
LINTAS KLASTER (GIGI DAN MULUT)	4/14/2025	P	D4/S1	mahasiswa	
LINTAS KLASTER (GIGI DAN MULUT)	5/21/2025	P	SMA	sekolah	
LINTAS KLASTER (GIGI DAN MULUT)	5/26/2025	P	SMA	pelajar	
LINTAS KLASTER (GIGI DAN MULUT)	2/1/2025	P	D4/S1	PNS	
LINTAS KLASTER (GIGI DAN MULUT)	2/1/2025	P	SMA	Pelajar	
LINTAS KLASTER (GIGI DAN MULUT)	2/1/2025	P	SMA	SWASTA	
LINTAS KLASTER (GIGI DAN MULUT)	10/24/2025	P	D4/S1	IRT	
LINTAS KLASTER (UGD)	1/7/2025	L	D4/S1	PNS	
LINTAS KLASTER (UGD)	10/30/2025	P	SMA	IRT	
LINTAS KLASTER (UGD)	10/24/2025	P	SMA	WIRAUSAHA	